



SPL048-FB2-24W

Erfasste Fragebögen = 331

Auswertungsteil der geschlossenen Fragen

Legende

Fragestext

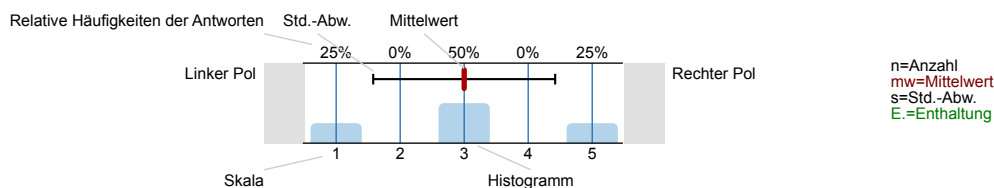

1. Universitätseinheitlicher Teil

1.1) Gesamt gesehen halte ich die Lehrveranstaltung für

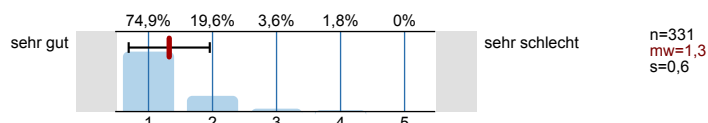

1.2) Ich bin in der Lage, weniger fortgeschrittenen Studierenden die wichtigsten Erkenntnisse dieser Lehrveranstaltung verständlich und anschaulich zu erklären.

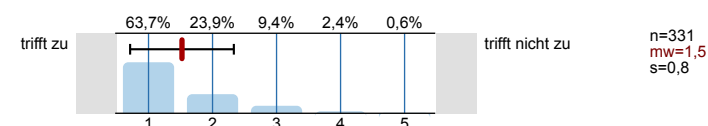

1.3) Zur Absolvierung dieser Lehrveranstaltung ist ein Arbeitsaufwand von Stunden (ECTS) vorgesehen. Ihrer Einschätzung nach: Werden Sie mehr oder weniger Stunden für die Absolvierung dieser Lehrveranstaltung aufwenden?

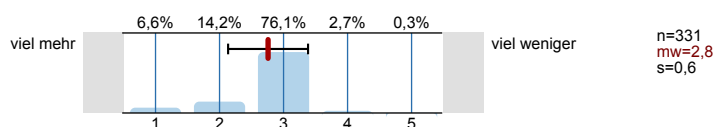

2. Fragen der Studienprogrammleitung

2.1) Die:der Lehrveranstaltungsleiter:in gibt konstruktives und hilfreiches Feedback auf meine Beiträge.

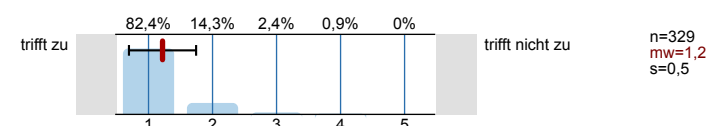

2.2) Die:der Lehrveranstaltungsleiter:in fördert wissenschaftliches Fragen und Argumentieren.

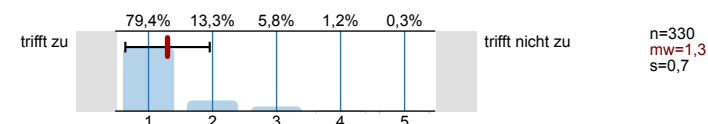

2.3) Die Lehrveranstaltung ist so gestaltet, dass sie mir hilft, Kenntnisse und Fähigkeiten zu erwerben.

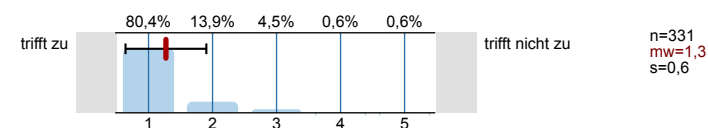

2.4) In der Lehrveranstaltung habe ich ausreichend Gelegenheit mich aktiv zu beteiligen.

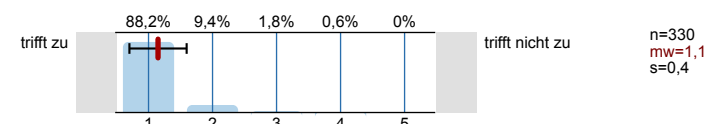

2.5) Die Lehrveranstaltung fördert meine Kompetenz im wissenschaftlichen Arbeiten.

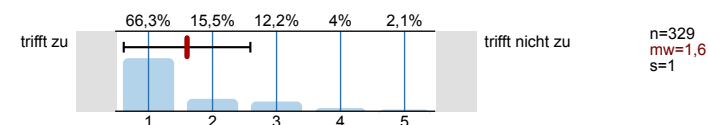

2.6) Der Einsatz digitaler Medien erleichtert meinen Lernprozess.

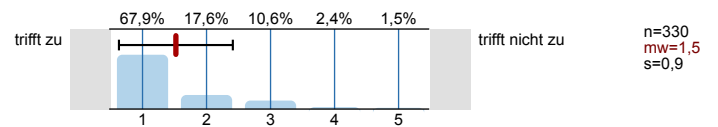

2.7) Ich beteilige mich regelmäßig aktiv an der Lehrveranstaltung.

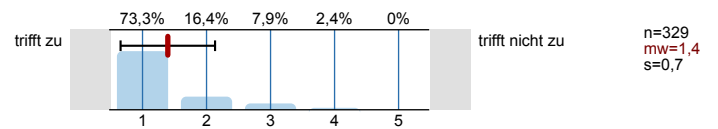

2.8) Ich verfüge am Ende der Lehrveranstaltung über ein grundlegendes Verständnis des Themengebiets.

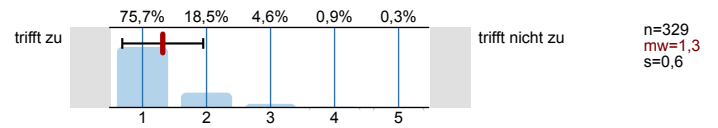

Profillinie

Zusammenstellung: SPL048-FB2-24W

Verwendete Werte in der Profillinie: Mittelwert

1. Universitätseinheitlicher Teil

1.1) Gesamt gesehen halte ich die Lehrveranstaltung für	sehr gut					sehr schlecht	n=331	mw=1,3	md=1	s=0,6
1.2) Ich bin in der Lage, weniger fortgeschrittenen Studierenden die wichtigsten Erkenntnisse dieser Lehrveranstaltung verständlich und	trifft zu					trifft nicht zu	n=331	mw=1,5	md=1	s=0,8
1.3) Zur Absolvierung dieser Lehrveranstaltung ist ein Arbeitsaufwand von Stunden (ECTS) vorgesehen. Ihrer Einschätzung nach: Werden	viel mehr					viel weniger	n=331	mw=2,8	md=3	s=0,6

2. Fragen der Studienprogrammleitung

2.1) Die:der Lehrveranstaltungsleiter:in gibt konstruktives und hilfreiches Feedback auf meine Beiträge.	trifft zu					trifft nicht zu	n=329	mw=1,2	md=1	s=0,5
2.2) Die:der Lehrveranstaltungsleiter:in fördert wissenschaftliches Fragen und Argumentieren.	trifft zu					trifft nicht zu	n=330	mw=1,3	md=1	s=0,7
2.3) Die Lehrveranstaltung ist so gestaltet, dass sie mir hilft, Kenntnisse und Fähigkeiten zu erwerben.	trifft zu					trifft nicht zu	n=331	mw=1,3	md=1	s=0,6
2.4) In der Lehrveranstaltung habe ich ausreichend Gelegenheit mich aktiv zu beteiligen.	trifft zu					trifft nicht zu	n=330	mw=1,1	md=1	s=0,4
2.5) Die Lehrveranstaltung fördert meine Kompetenz im wissenschaftlichen Arbeiten.	trifft zu					trifft nicht zu	n=329	mw=1,6	md=1	s=1
2.6) Der Einsatz digitaler Medien erleichtert meinen Lernprozess.	trifft zu					trifft nicht zu	n=330	mw=1,5	md=1	s=0,9
2.7) Ich beteilige mich regelmäßig aktiv an der Lehrveranstaltung.	trifft zu					trifft nicht zu	n=329	mw=1,4	md=1	s=0,7
2.8) Ich verfüge am Ende der Lehrveranstaltung über ein grundlegendes Verständnis des Themengebiets.	trifft zu					trifft nicht zu	n=329	mw=1,3	md=1	s=0,6