



## SPL014-FB3-24W

Erfasste Fragebögen = 123

## Auswertungsteil der geschlossenen Fragen

## Legende

Fragestext

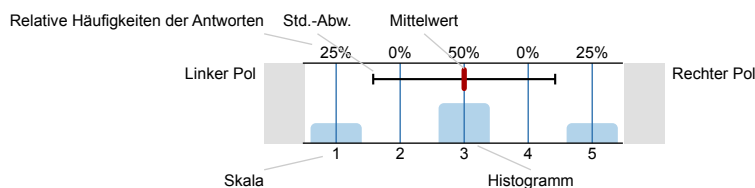

n=Anzahl  
mw=Mittelwert  
s=Std.-Abw.  
E.=Enthaltung

## 1. Universitätseinheitlicher Teil

1.1) Gesamt gesehen halte ich die Lehrveranstaltung für

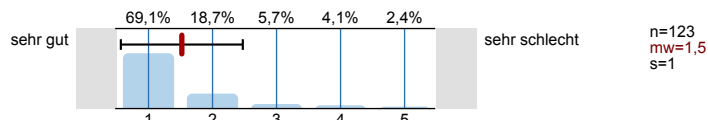

1.2) Ich bin in der Lage, weniger fortgeschrittenen Studierenden die wichtigsten Erkenntnisse dieser Lehrveranstaltung verständlich und anschaulich zu erklären.

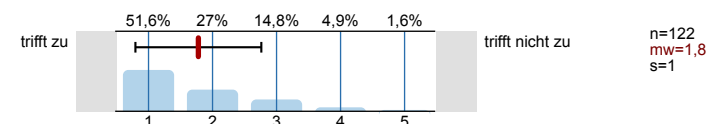

1.3) Zur Absolvierung dieser Lehrveranstaltung ist ein Arbeitsaufwand von Stunden (ECTS) vorgesehen. Ihrer Einschätzung nach: Werden Sie mehr oder weniger Stunden für die Absolvierung dieser Lehrveranstaltung aufwenden?

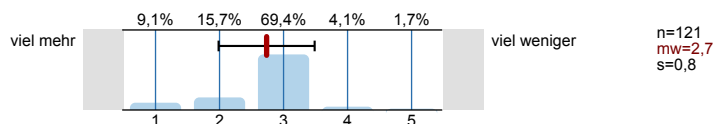

## 2. Fragen der Studienprogrammleitung

2.1) Die:der Lehrveranstaltungsleiter:in gibt konstruktives und hilfreiches Feedback auf meine Beiträge.

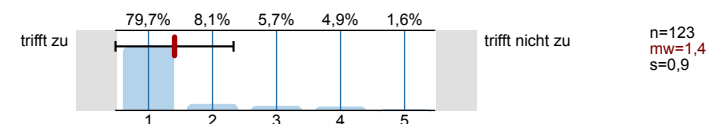

2.2) Die Lehrveranstaltung ist inhaltlich gut strukturiert.

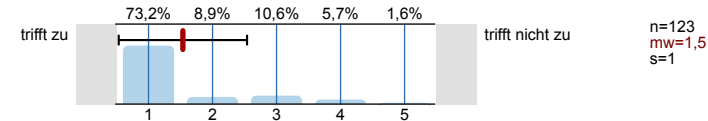

2.3) Die Lehrveranstaltung ist so gestaltet, dass sie mir hilft, Kenntnisse und Fähigkeiten zu erwerben.

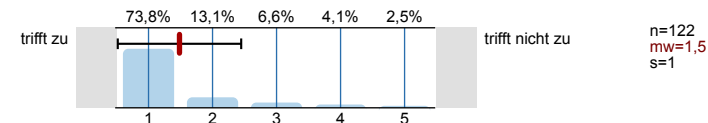

2.4) In der Lehrveranstaltung habe ich ausreichend Gelegenheit mich aktiv zu beteiligen.

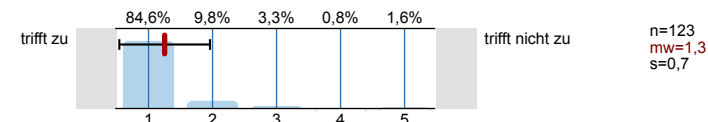

2.5) Die Studierenden werden bei der Erreichung der Lernziele unterstützt.

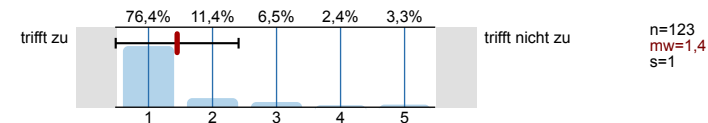

2.6) Ich habe Fortschritte in den Schwerpunkten der LV gemacht (Hören, Lesen, Grammatik, Schreiben ...).

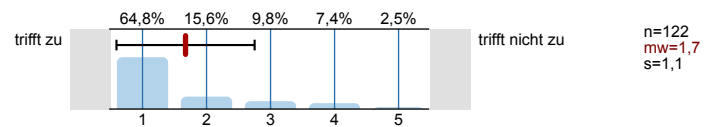

2.7) Der Einsatz digitaler Medien erleichtert meinen Lernprozess.

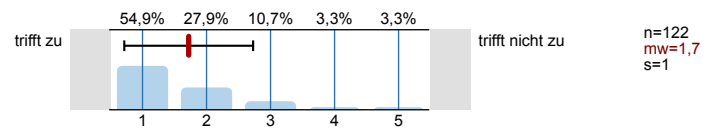

2.8) Ich beteilige mich regelmäßig aktiv an der Lehrveranstaltung.

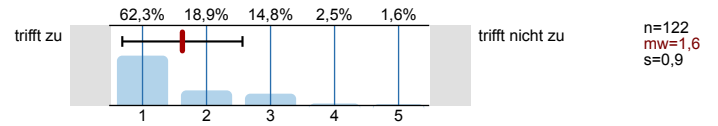



# Profillinie









Zusammenstellung: SPL014-FB3-24W

Verwendete Werte in der Profillinie: Mittelwert

## 1. Universitätseinheitlicher Teil

|   |           |   |                 |       |        |      |       |
|---|-----------|---|-----------------|-------|--------|------|-------|
| 1.1) Gesamt gesehen halte ich die Lehrveranstaltung für   | sehr gut  |  | sehr schlecht   | n=123 | mw=1,5 | md=1 | s=1   |
| 1.2) Ich bin in der Lage, weniger fortgeschrittenen Studierenden die wichtigsten Erkenntnisse dieser Lehrveranstaltung verständlich und | trifft zu |  | trifft nicht zu | n=122 | mw=1,8 | md=1 | s=1   |
| 1.3) Zur Absolvierung dieser Lehrveranstaltung ist ein Arbeitsaufwand von Stunden ( ECTS) vorgesehen. Ihrer Einschätzung nach: Werden   | viel mehr |  | viel weniger    | n=121 | mw=2,7 | md=3 | s=0,8 |

## 2. Fragen der Studienprogrammleitung

|  |           |   |                 |       |        |      |       |
|--|-----------|---|-----------------|-------|--------|------|-------|
| 2.1) Die:der Lehrveranstaltungsleiter:in gibt konstruktives und hilfreiches Feedback auf meine Beiträge. | trifft zu |    | trifft nicht zu | n=123 | mw=1,4 | md=1 | s=0,9 |
| 2.2) Die Lehrveranstaltung ist inhaltlich gut strukturiert.  | trifft zu |   | trifft nicht zu | n=123 | mw=1,5 | md=1 | s=1   |
| 2.3) Die Lehrveranstaltung ist so gestaltet, dass sie mir hilft, Kenntnisse und Fähigkeiten zu erwerben. | trifft zu |  | trifft nicht zu | n=122 | mw=1,5 | md=1 | s=1   |
| 2.4) In der Lehrveranstaltung habe ich ausreichend Gelegenheit mich aktiv zu beteiligen.                 | trifft zu |  | trifft nicht zu | n=123 | mw=1,3 | md=1 | s=0,7 |
| 2.5) Die Studierenden werden bei der Erreichung der Lernziele unterstützt.                               | trifft zu |  | trifft nicht zu | n=123 | mw=1,4 | md=1 | s=1   |
| 2.6) Ich habe Fortschritte in den Schwerpunkten der LV gemacht (Hören, Lesen, Grammatik, Schreiben ...). | trifft zu |  | trifft nicht zu | n=122 | mw=1,7 | md=1 | s=1,1 |
| 2.7) Der Einsatz digitaler Medien erleichtert meinen Lernprozess.  | trifft zu |  | trifft nicht zu | n=122 | mw=1,7 | md=1 | s=1   |
| 2.8) Ich beteilige mich regelmäßig aktiv an der Lehrveranstaltung.                                       | trifft zu |  | trifft nicht zu | n=122 | mw=1,6 | md=1 | s=0,9 |