



SPL008-FB2-12W

Erfasste Fragebögen = 1176

Auswertungsteil der geschlossenen Fragen

Legende

Frage**text**

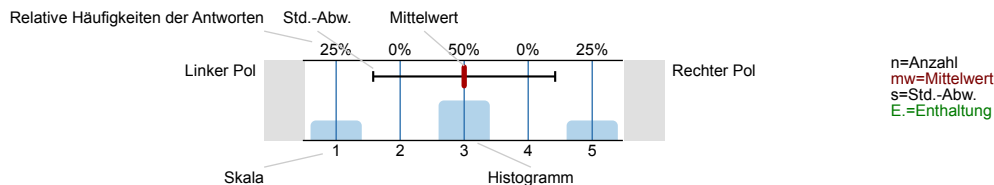

1. Universitätseinheitlicher Teil

1.1) Geschlecht:



1.2) Die Inhalte der Lehrveranstaltung finde ich sehr interessant.

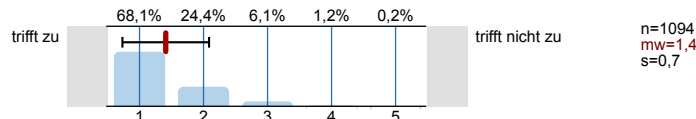

1.3) Die Lehrveranstaltung leistet für mich einen wichtigen Beitrag zur Erreichung der Studienziele.

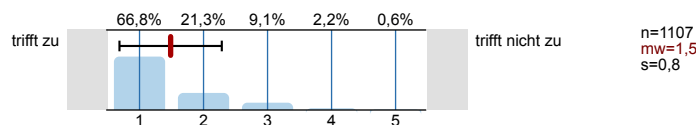

1.4) Die/Den LehrveranstaltungsleiterIn empfinde ich als sehr motivierend.

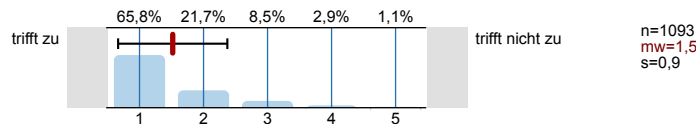

1.5) Gesamt gesehen halte ich die Lehrveranstaltung für

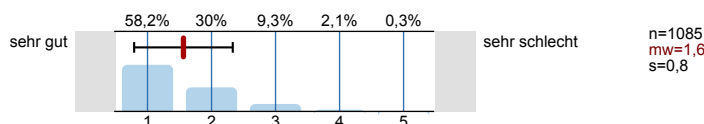

2. Studienspezifischer Fragenteil

2.1) Alter

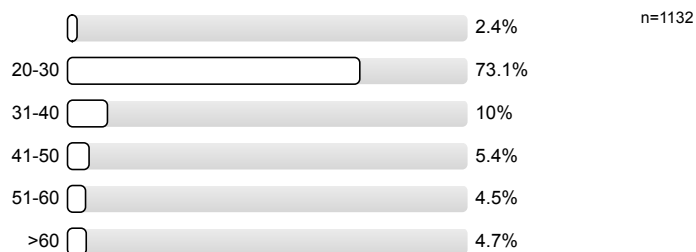

2.2) Folgendes trifft auf mich zu (Mehrfachnennungen möglich)

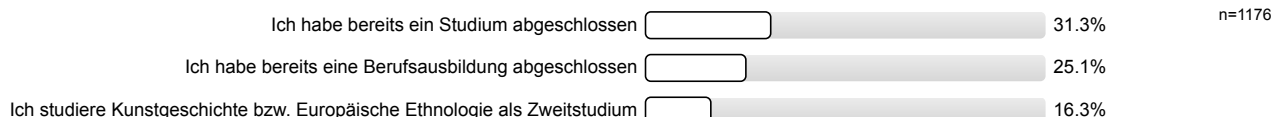

2.3) Angabe zur Studienrichtung

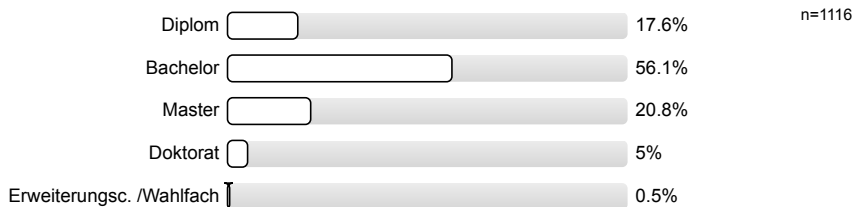

2.4) Semester in dieser Studienrichtung

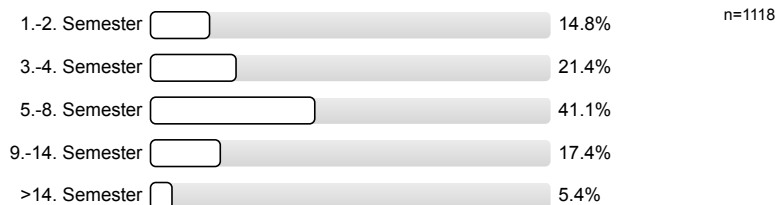

2.5) Sind Sie während des Semesters berufstätig?



2.6) Wenn ja, in welchem Umfang (Stunden/Woche)?

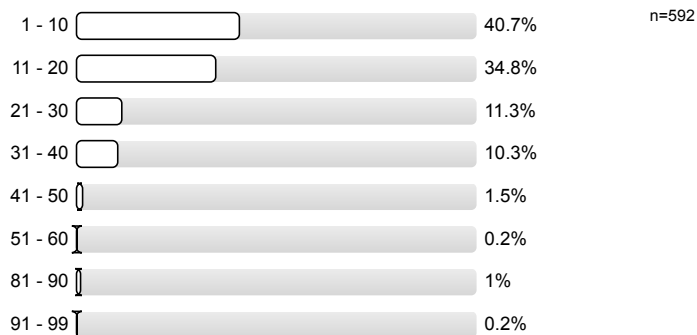

3. Fragen der Studienprogrammleitung

3.1) Die/der Lehrende ist für die Lehrveranstaltung gut vorbereitet

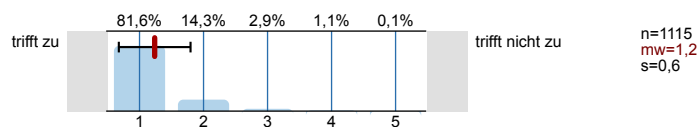

3.2) Der/die Lehrende engagierte sich bei der Lehrtätigkeit

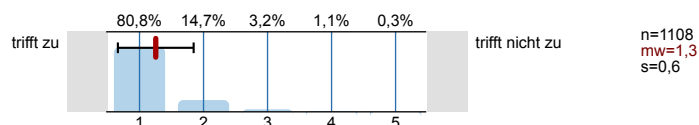

3.3) Die/der Lehrende hat mich gut betreut bzw. betreut mich gut (Hilfestellung für Referate und/oder die schriftliche Arbeit).

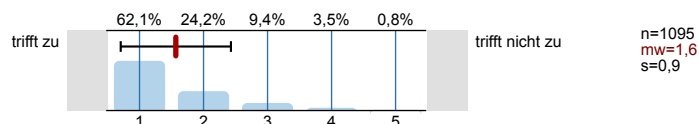

3.4) Die/der Lehrende gibt hilfreiche Rückmeldungen und Ergänzungen zu den Beiträgen der Studierenden

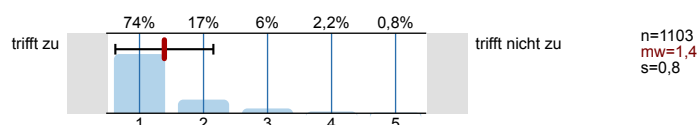

3.5) Die/der Lehrende ist im Umgang mit Studierenden fair und kooperativ

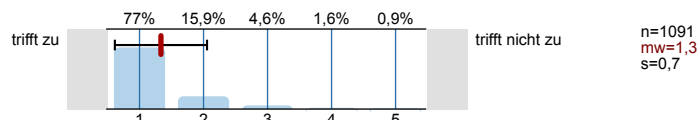

3.7) Die/der Lehrende fördert aktive Mitarbeit und Fragen

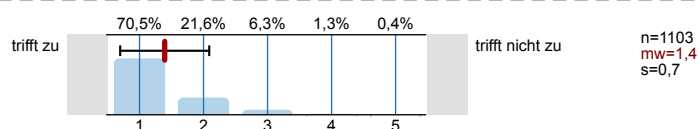

3.8) Die Lehrveranstaltung ist gut organisiert

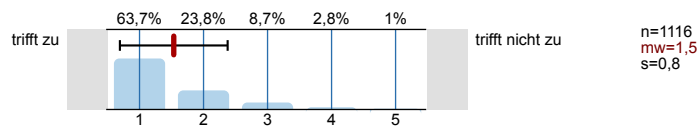

3.9) Veranstaltung motiviert mich bei der Weiterführung meines Studiums

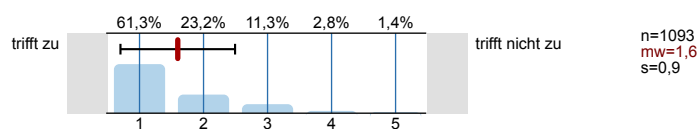

3.10) Das Verhältnis von Referat und Diskussion ist ausgewogen

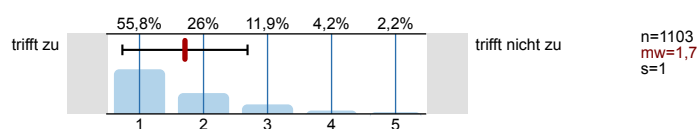

3.11) Die Beurteilungskriterien wurden im Rahmen der Lehrveranstaltung hinreichend erklärt

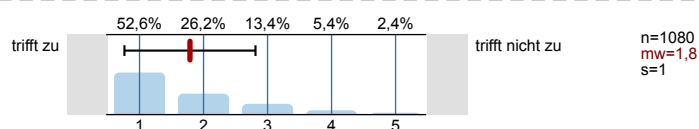

3.12) Sollten Lehrveranstaltungstermine entfallen sein, geben Sie bitte an, wie viele Termine entfallen sind

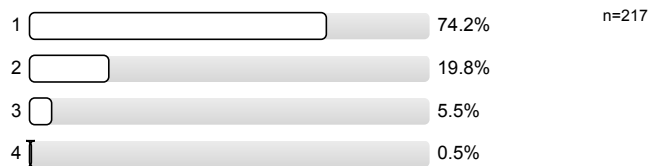

3.13) Sofern Termine entfallen sind, wurden sie ersetzt?

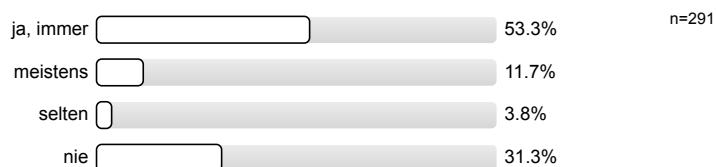

Profillinie

Zusammenstellung: SPL008-FB2-12W

Verwendete Werte in der Profillinie: Mittelwert

1. Universitätseinheitlicher Teil

| | | | | |
|--|-----------|--|-----------------|----------------------------|
| 1.2) Die Inhalte der Lehrveranstaltung finde ich sehr interessant. | trifft zu | | trifft nicht zu | n=1094 mw=1,4 md=1,0 s=0,7 |
| 1.3) Die Lehrveranstaltung leistet für mich einen wichtigen Beitrag zur Erreichung der Studienziele. | trifft zu | | trifft nicht zu | n=1107 mw=1,5 md=1,0 s=0,8 |
| 1.4) Die/Den LehrveranstaltungsleiterIn empfinde ich als sehr motivierend. | trifft zu | | trifft nicht zu | n=1093 mw=1,5 md=1,0 s=0,9 |
| 1.5) Gesamt gesehen halte ich die Lehrveranstaltung für | sehr gut | | sehr schlecht | n=1085 mw=1,6 md=1,0 s=0,8 |

3. Fragen der Studienprogrammleitung

| | | | | |
|---|-----------|--|-----------------|----------------------------|
| 3.1) Die/der Lehrende ist für die Lehrveranstaltung gut vorbereitet | trifft zu | | trifft nicht zu | n=1115 mw=1,2 md=1,0 s=0,6 |
| 3.2) Der/die Lehrende engagierte sich bei der Lehrtätigkeit | trifft zu | | trifft nicht zu | n=1108 mw=1,3 md=1,0 s=0,6 |
| 3.3) Die/der Lehrende hat mich gut betreut bzw. betreut mich gut (Hilfestellung für Referate und/oder die schriftliche Arbeit). | trifft zu | | trifft nicht zu | n=1095 mw=1,6 md=1,0 s=0,9 |
| 3.4) Die/der Lehrende gibt hilfreiche Rückmeldungen und Ergänzungen zu den Beiträgen der Studierenden | trifft zu | | trifft nicht zu | n=1103 mw=1,4 md=1,0 s=0,8 |
| 3.5) Die/der Lehrende ist im Umgang mit Studierenden fair und kooperativ | trifft zu | | trifft nicht zu | n=1091 mw=1,3 md=1,0 s=0,7 |
| 3.7) Die/der Lehrende fördert aktive Mitarbeit und Fragen | trifft zu | | trifft nicht zu | n=1103 mw=1,4 md=1,0 s=0,7 |
| 3.8) Die Lehrveranstaltung ist gut organisiert | trifft zu | | trifft nicht zu | n=1116 mw=1,5 md=1,0 s=0,8 |
| 3.9) Veranstaltung motiviert mich bei der Weiterführung meines Studiums | trifft zu | | trifft nicht zu | n=1093 mw=1,6 md=1,0 s=0,9 |
| 3.10) Das Verhältnis von Referat und Diskussion ist ausgewogen | trifft zu | | trifft nicht zu | n=1103 mw=1,7 md=1,0 s=1,0 |
| 3.11) Die Beurteilungskriterien wurden im Rahmen der Lehrveranstaltung hinreichend erklärt | trifft zu | | trifft nicht zu | n=1080 mw=1,8 md=1,0 s=1,0 |