



# SPL024-FB1-22S

Erfasste Fragebögen = 496

## Auswertungsteil der geschlossenen Fragen

### Legende

Fragestext

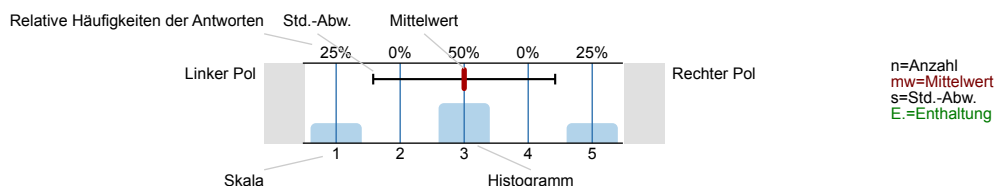

### 1. Universitätseinheitlicher Teil

1.1) Zu Beginn der Lehrveranstaltung wurde ausreichend über Ziele, Inhalte und Beurteilungskriterien informiert.

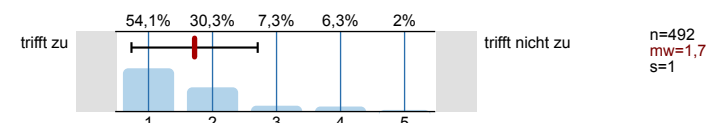

1.2) Die\*Den Lehrveranstaltungsleiter\*in empfinde ich als sehr motivierend.

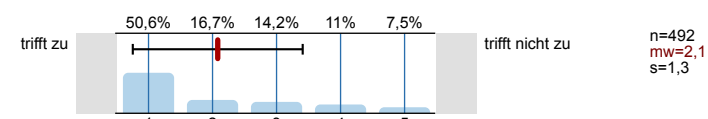

1.3) Gab es in der Lehrveranstaltung Situationen, in denen Sie Diskriminierung erlebten? (etwa aufgrund des Geschlechts, der ethnischen Herkunft, der Religion, des Alters oder der sexuellen Orientierung)

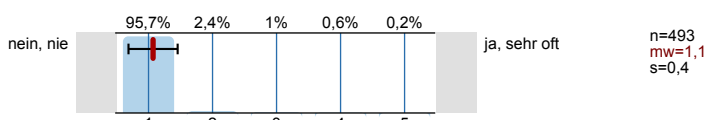

1.5) Zur Absolvierung dieser Lehrveranstaltung ist ein Arbeitsaufwand von Stunden ( ECTS) vorgesehen. Ihrer Einschätzung nach: Werden Sie mehr oder weniger Stunden für die Absolvierung dieser Lehrveranstaltung aufwenden?

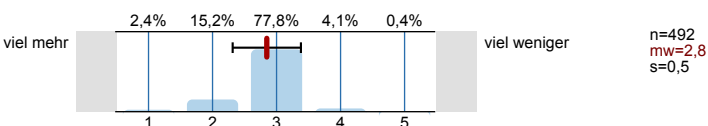

1.8) Gesamt gesehen halte ich die Lehrveranstaltung für

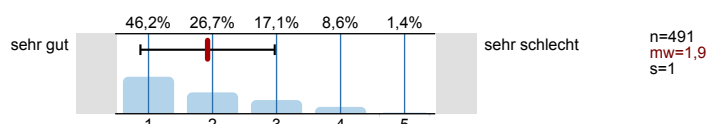

### 2. Fragen der Studienprogrammleitung

2.1) Alter (in Jahren)

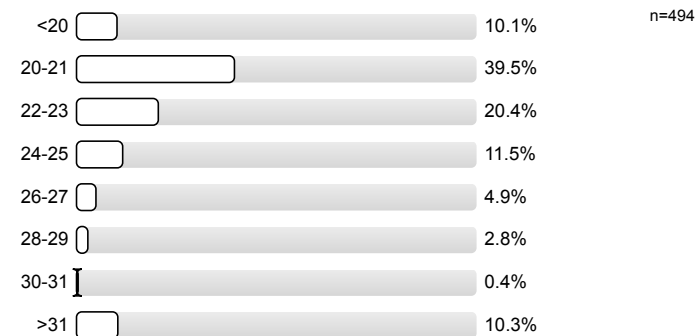

2.2) Sind Sie berufstätig?



2.3) Wenn ja, in welchem Umfang? (in Wochenstunden)

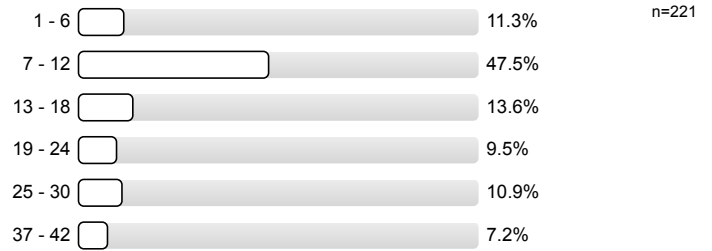

2.4) Haben Sie bereits eine Berufsausbildung oder ein Studium abgeschlossen?



2.6) In welchem Studienjahr befinden Sie sich derzeit?



2.7) Welche Proseminare haben Sie bereits erfolgreich absolviert?

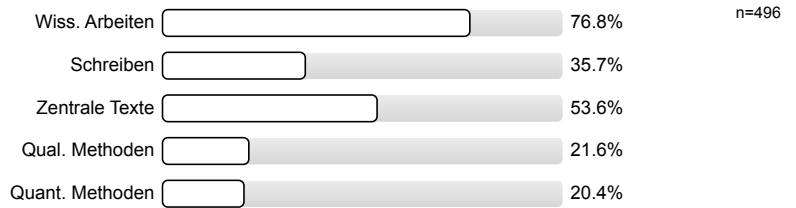

2.8) Meine Vorkenntnisse reichen aus, um der Lehrveranstaltung gut folgen zu können.

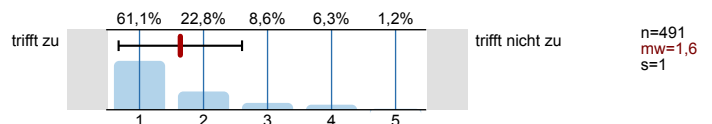

2.10) In Vergleich zu anderen gleichartigen Lehrveranstaltungen halte ich den gesamten Arbeitsaufwand für

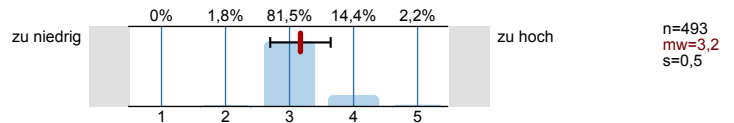

2.11) Der Schwierigkeitsgrad des behandelten Stoffes ist

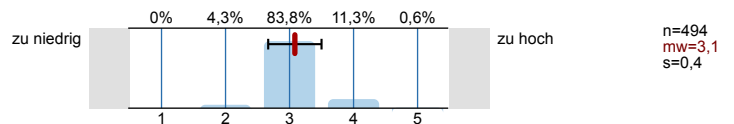

2.12) Der Umfang der Pflichtliteratur ist

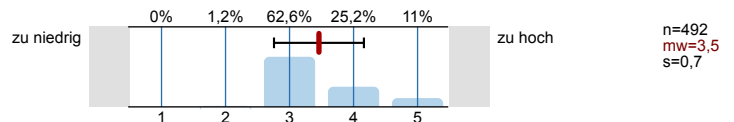

2.13) Das Tempo der Lehrveranstaltung ist

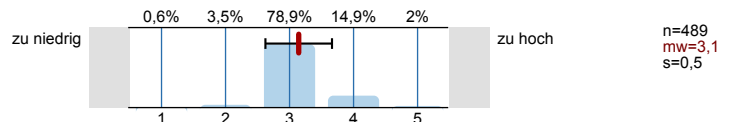

2.14) Die Lehrveranstaltung ist inhaltlich gut strukturiert.

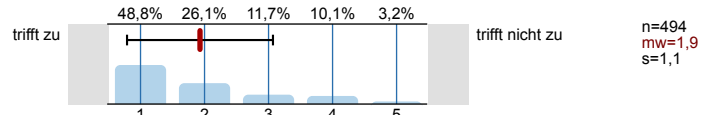

2.15) Inhaltliche und organisatorische Fragen wurden klar und ausreichend kommuniziert.

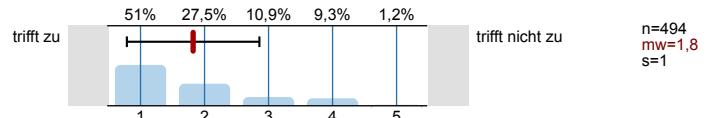

2.16) Ich verfüge am Ende der Lehrveranstaltung über ein grundlegendes Verständnis des Themengebiets.

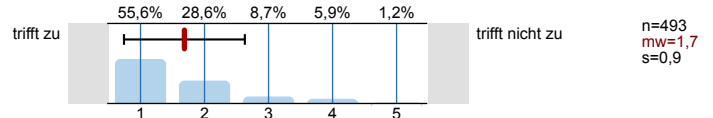

2.17) Der\*Die Lehrende regt zur kritischen Auseinandersetzung mit den behandelten Inhalten an.

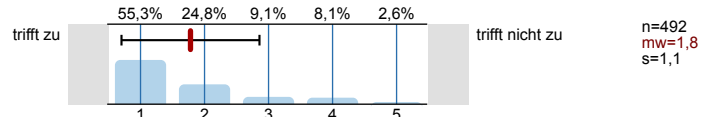

2.18) Der\*Die Lehrende antwortet auf Fragen mit verständlichen Erklärungen.

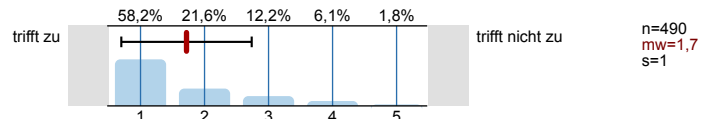

2.19) Welche Lehrmaterialien waren hilfreich zur Erreichung der Lehrziele?

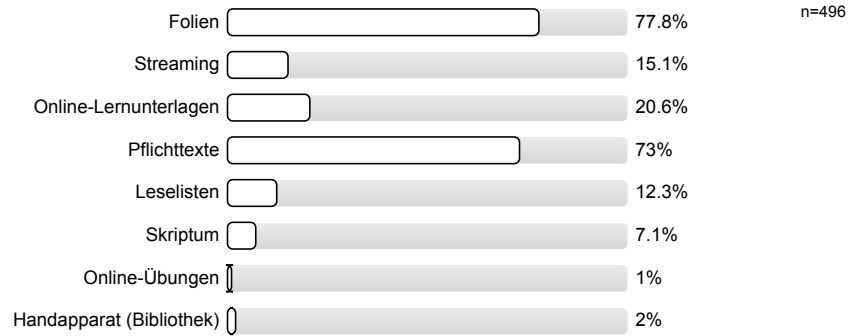

2.20) Ich habe eine klare Vorstellung, was mich bei der Prüfung erwartet.

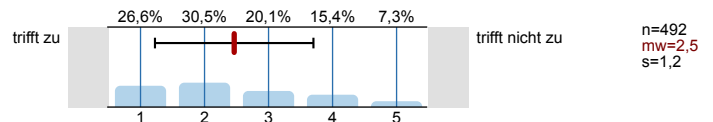

# Profillinie

Zusammenstellung: SPL024-FB1-22S

Verwendete Werte in der Profillinie: Mittelwert

## 1. Universitätseinheitlicher Teil

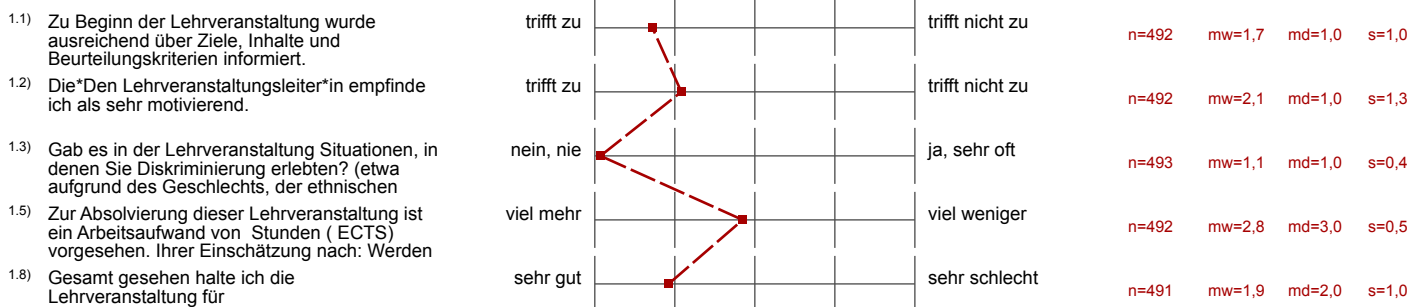

## 2. Fragen der Studienprogrammleitung

