



## SPL049-FB2-19S

Erfasste Fragebögen = 2321

## Auswertungsteil der geschlossenen Fragen

## Legende

Fragestext

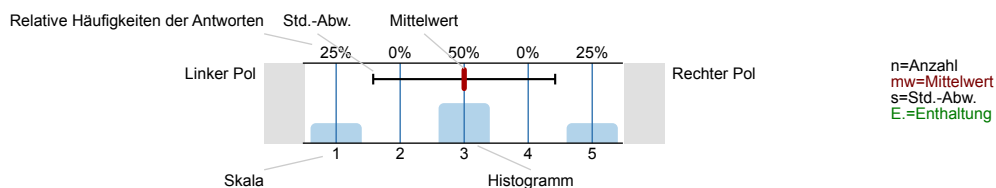

## 1. Universitätseinheitlicher Teil

- 1.1) Zu Beginn der Lehrveranstaltung wurde ausreichend über Ziele, Inhalte und Beurteilungskriterien informiert.

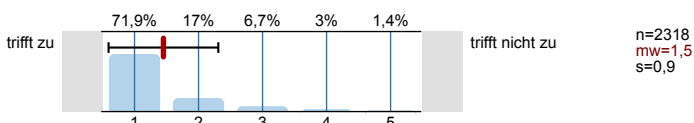

- 1.2) Die Inhalte der Lehrveranstaltung finde ich sehr interessant.

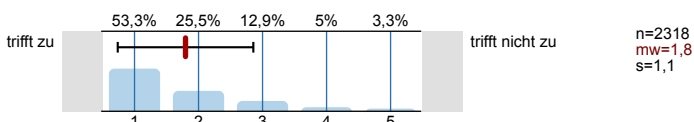

- 1.3) Die Lehrveranstaltung leistet für mich einen wichtigen Beitrag zur Erreichung meiner Studienziele.

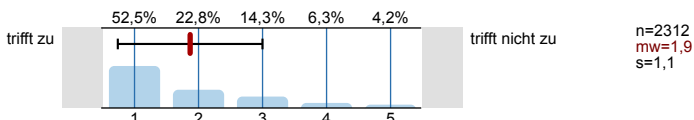

- 1.4) Die/Den LehrveranstaltungsleiterIn empfinde ich als sehr motivierend.

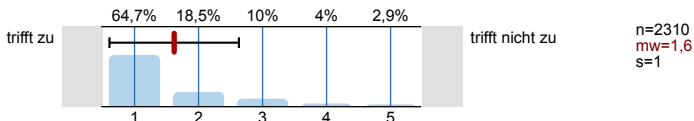

- 1.5) Gesamt gesehen halte ich die Lehrveranstaltung für

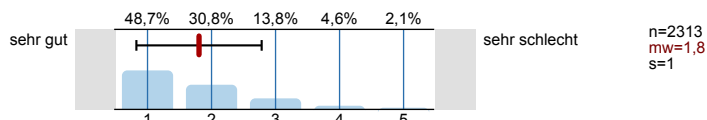

## 2. Fragen der Studienprogrammleitung

- 2.1) Die inhaltliche Gestaltung der LV dient der Erreichung der Ziele der LV.

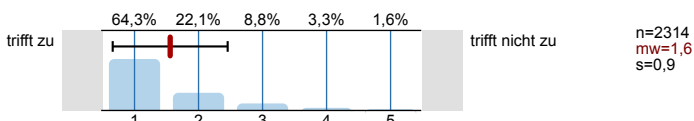

- 2.2) Die Ankündigung der LV (Inhalt, Zielsetzung etc.) deckt sich mit der Gestaltung und dem Verlauf der LV.

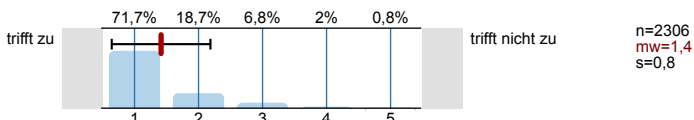

- 2.3) Der gesamte Arbeitsaufwand ("Workload") ist im Vergleich zu den curricularen Vorgaben (ECTS)

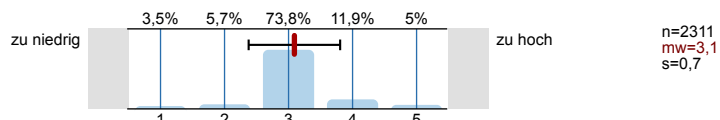

2.4) Wurden für die LV zur Verfügung gestellt (Mehrfachantwort möglich):

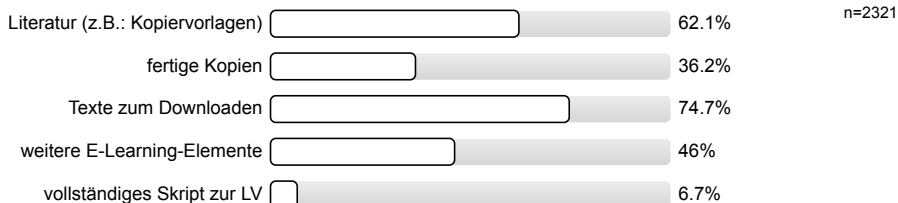

2.5) Sofern von der Lehrveranstaltungsleitung Unterlagen zur Verfügung gestellt wurden: Die Unterlagen erscheinen hilfreich für den Lernerfolg.

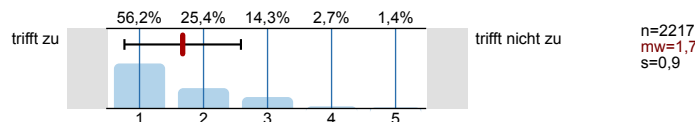

2.6) Wie wurden Sie bei Fragen und Problemen bei der Bearbeitung von Teilleistungen (z.B.: Referate, Seminararbeiten) betreut?

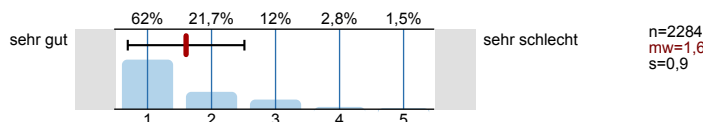

2.7) Die/Der Lehrende gibt auf Beiträge der Studierenden Feedback, geht auf die Studierenden ein und beantwortet ihre Fragen.

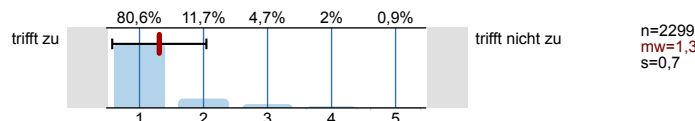

2.8) Haben Sie aktiv Feedback zu den einzelnen Teilleistungen eingefordert?

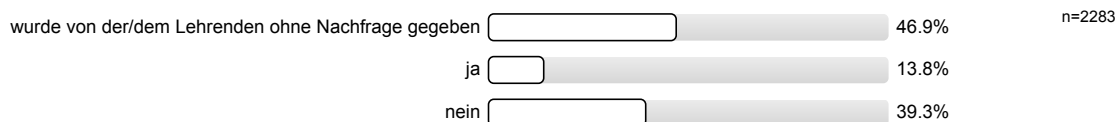

2.9) Das Feedback der/des Lehrenden zu meinen Beiträgen war produktiv und hilfreich.

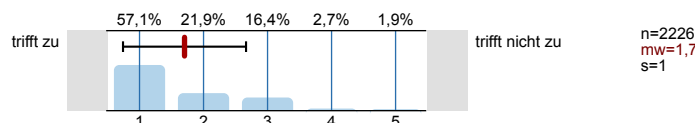

2.10) Die LV hat mich dazu angeregt, über pädagogische Probleme in einer wissenschaftlichen Weise nachzudenken.

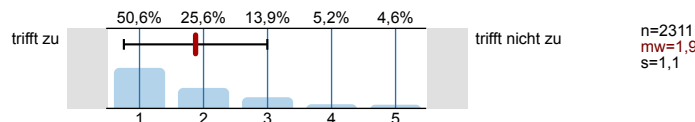

2.11) In der LV werden sozialwissenschaftliche Methoden thematisiert und angewandt.

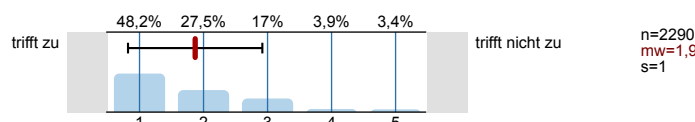

2.12) In der LV werden Beispiele aus der Praxis vorgestellt.

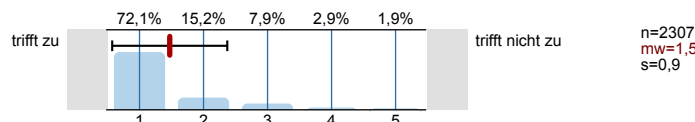

2.13) Der Lehrveranstaltungsleitung gelingt es die vorgestellten Theorien und Modelle didaktisch angemessen zu vermitteln.

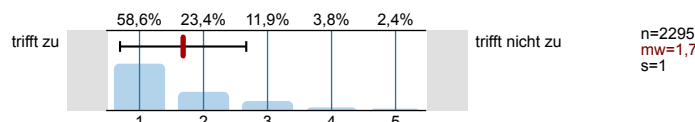

2.14) Wie sehen Sie sich zum jetzigen Zeitpunkt Ihres Studiums auf Unterricht und Schule vorbereitet?

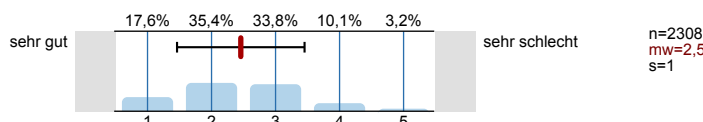

2.15) Haben Sie sich durch die LV angeregt gefühlt, zusätzliche, nicht vorgeschriebene Fachliteratur zur Thematik der LV zu lesen?



2.17) Wissen Sie, worüber die/der LV-LeiterIn forscht?



2.18) Ich bin während des Semesters Stunden/Woche berufstätig



2.19) Welches Lehramtsstudium studieren Sie?

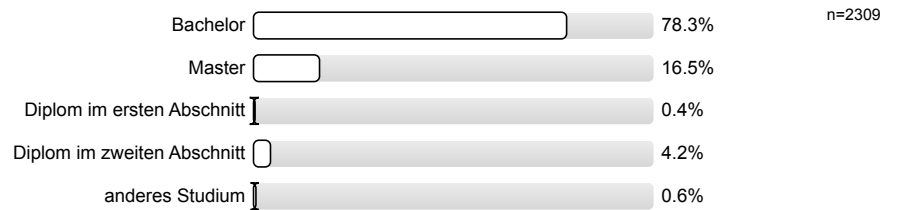

# Profillinie

Zusammenstellung: SPL049-FB2-19S

Verwendete Werte in der Profillinie: Mittelwert

## 1. Universitätseinheitlicher Teil

1.1) Zu Beginn der Lehrveranstaltung wurde ausreichend über Ziele, Inhalte und Beurteilungskriterien informiert.	trifft zu		trifft nicht zu	n=2318	mw=1,5	md=1,0	s=0,9
1.2) Die Inhalte der Lehrveranstaltung finde ich sehr interessant.	trifft zu		trifft nicht zu	n=2318	mw=1,8	md=1,0	s=1,1
1.3) Die Lehrveranstaltung leistet für mich einen wichtigen Beitrag zur Erreichung meiner Studienziele.	trifft zu		trifft nicht zu	n=2312	mw=1,9	md=1,0	s=1,1
1.4) Die/Den LehrveranstaltungsleiterIn empfinde ich als sehr motivierend.	trifft zu		trifft nicht zu	n=2310	mw=1,6	md=1,0	s=1,0
1.5) Gesamt gesehen halte ich die Lehrveranstaltung für	sehr gut		sehr schlecht	n=2313	mw=1,8	md=2,0	s=1,0

## 2. Fragen der Studienprogrammleitung

2.1) Die inhaltliche Gestaltung der LV dient der Erreichung der Ziele der LV.	trifft zu		trifft nicht zu	n=2314	mw=1,6	md=1,0	s=0,9
2.2) Die Ankündigung der LV (Inhalt, Zielsetzung etc.) deckt sich mit der Gestaltung und dem Verlauf der LV.	trifft zu		trifft nicht zu	n=2306	mw=1,4	md=1,0	s=0,8
2.3) Der gesamte Arbeitsaufwand ("Workload") ist im Vergleich zu den curricularen Vorgaben (ECTS)	zu niedrig		zu hoch	n=2311	mw=3,1	md=3,0	s=0,7
2.5) Sofern von der Lehrveranstaltungsleitung Unterlagen zur Verfügung gestellt wurden: Die Unterlagen erscheinen hilfreich für den	trifft zu		trifft nicht zu	n=2217	mw=1,7	md=1,0	s=0,9
2.6) Wie wurden Sie bei Fragen und Problemen bei der Bearbeitung von Teilleistungen (z.B.: Referate, Seminararbeiten) betreut?	sehr gut		sehr schlecht	n=2284	mw=1,6	md=1,0	s=0,9
2.7) Die/Der Lehrende gibt auf Beiträge der Studierenden Feedback, geht auf die Studierenden ein und beantwortet ihre Fragen.	trifft zu		trifft nicht zu	n=2299	mw=1,3	md=1,0	s=0,7
2.9) Das Feedback der/des Lehrenden zu meinen Beiträgen war produktiv und hilfreich.	trifft zu		trifft nicht zu	n=2226	mw=1,7	md=1,0	s=1,0
2.10) Die LV hat mich dazu angeregt, über pädagogische Probleme in einer wissenschaftlichen Weise nachzudenken.	trifft zu		trifft nicht zu	n=2311	mw=1,9	md=1,0	s=1,1
2.11) In der LV werden sozialwissenschaftliche Methoden thematisiert und angewandt.	trifft zu		trifft nicht zu	n=2290	mw=1,9	md=2,0	s=1,0
2.12) In der LV werden Beispiele aus der Praxis vorgestellt.	trifft zu		trifft nicht zu	n=2307	mw=1,5	md=1,0	s=0,9
2.13) Der Lehrveranstaltungsleitung gelingt es die vorgestellten Theorien und Modelle didaktisch angemessen zu vermitteln.	trifft zu		trifft nicht zu	n=2295	mw=1,7	md=1,0	s=1,0
2.14) Wie sehen Sie sich zum jetzigen Zeitpunkt Ihres Studiums auf Unterricht und Schule vorbereitet?	sehr gut		sehr schlecht	n=2308	mw=2,5	md=2,0	s=1,0