



SPL024-FB2-19S

Erfasste Fragebögen = 787

Auswertungsteil der geschlossenen Fragen

Legende

Fragestext



n=Anzahl
mw=Mittelwert
s=Std.-Abw.
E.=Enthaltung

1. Universitätseinheitlicher Teil

1.1) Zu Beginn der Lehrveranstaltung wurde ausreichend über Ziele, Inhalte und Beurteilungskriterien informiert.

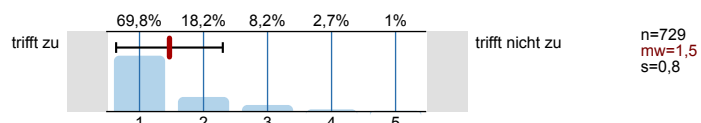

1.2) Die Inhalte der Lehrveranstaltung finde ich sehr interessant.

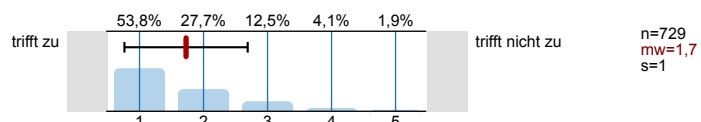

1.3) Die Lehrveranstaltung leistet für mich einen wichtigen Beitrag zur Erreichung meiner Studienziele.

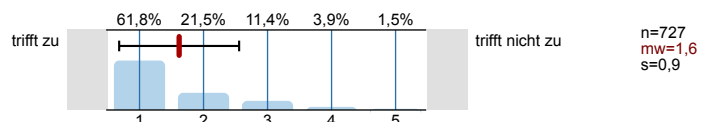

1.4) Die/Den LehrveranstaltungsleiterIn empfinde ich als sehr motivierend.

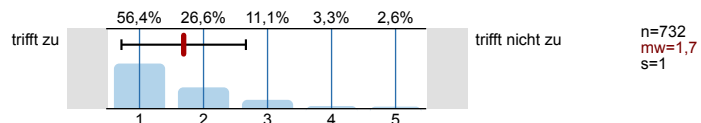

1.5) Gesamt gesehen halte ich die Lehrveranstaltung für

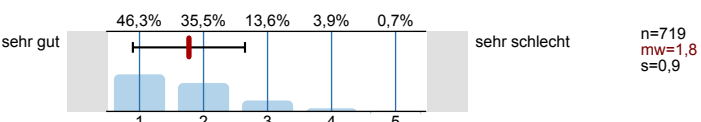

2. Fragen der Studienprogrammleitung

2.1) In welchem Studienjahr befinden Sie sich derzeit?



2.2) Welche Proseminare haben Sie bereits erfolgreich absolviert?

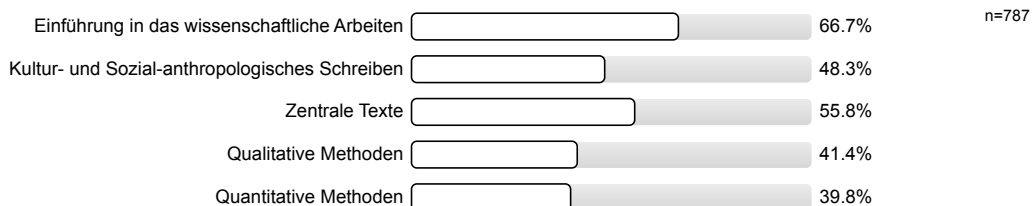

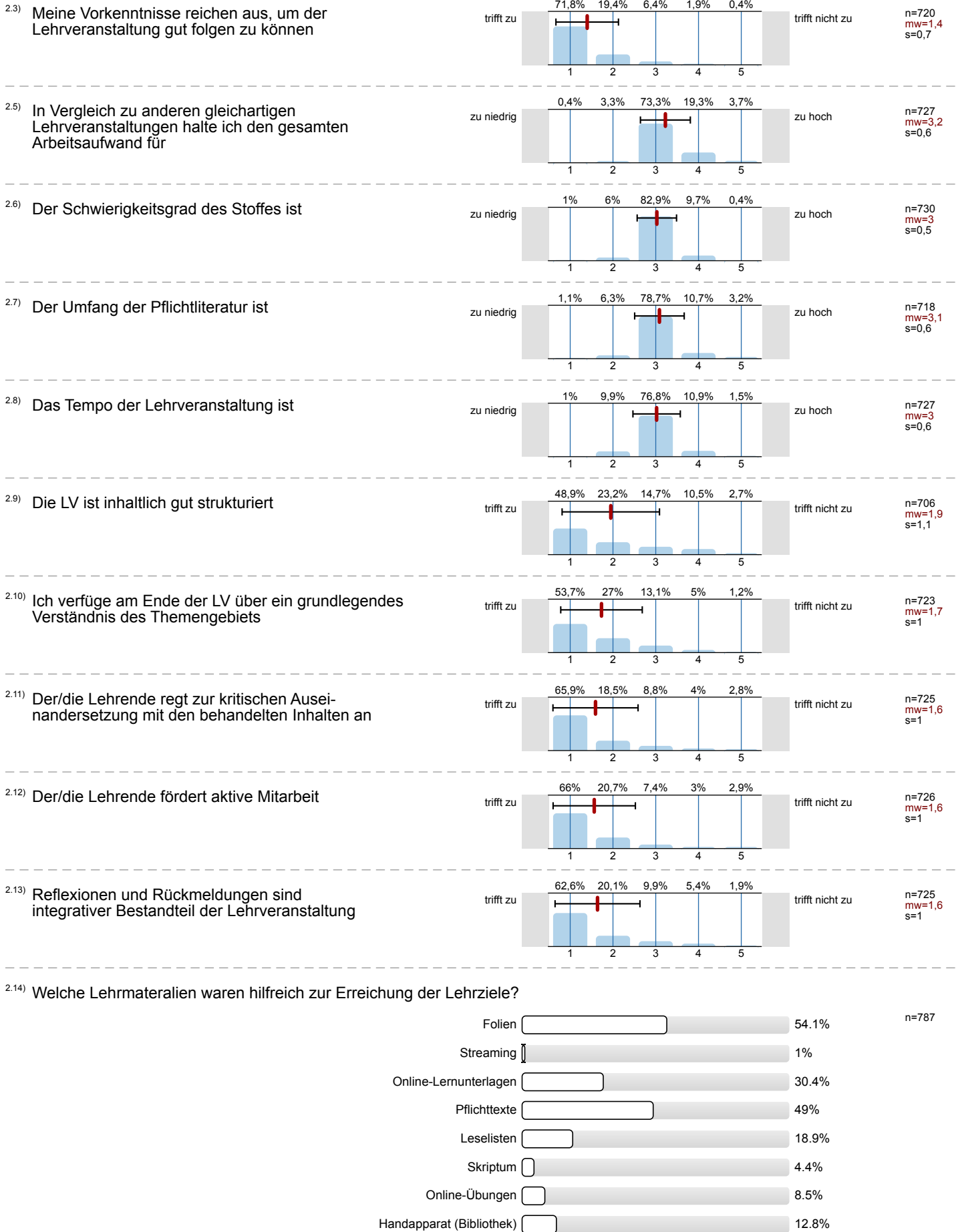

2.15) Welche der geforderten Leistungen waren hilfreich zur Erreichung der Lehrziele?

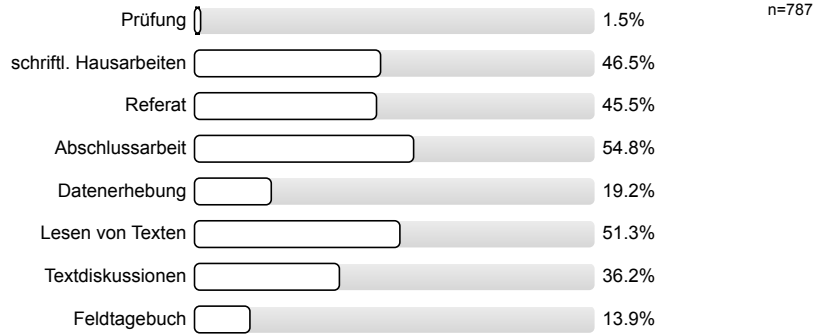

Wie hilfreich sind folgende Feedback-Formen zur Erreichung der Lehrziele?

2.16) mündl. Feedback durch LV-LeiterIn in der LV

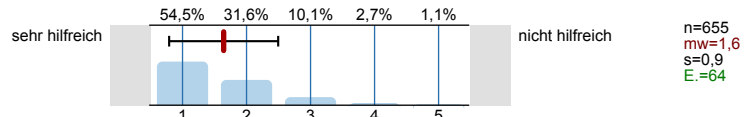

2.17) mündl. Feedback durch LV-LeiterIn in Sprechstunde

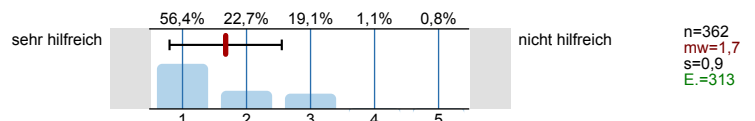

2.18) schriftliches Feedback durch LV-Leiterin

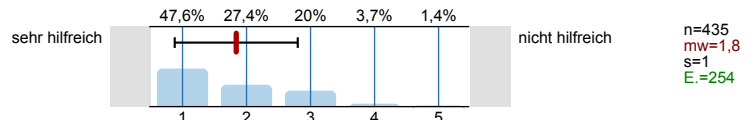

2.19) Feedback durch andere Studierende

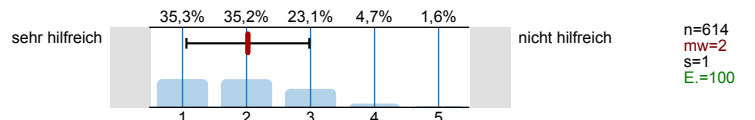

2.20) Inwieweit ist ein Feedback auf die Abschlussarbeit vorgesehen?

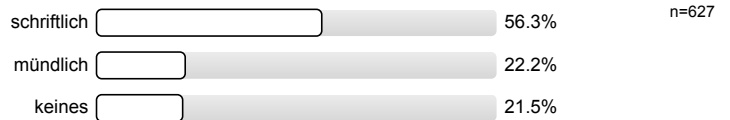

Profilinie

Zusammenstellung: SPL024-FB2-19S

Verwendete Werte in der Profillinie: Mittelwert

1. Universitätseinheitlicher Teil

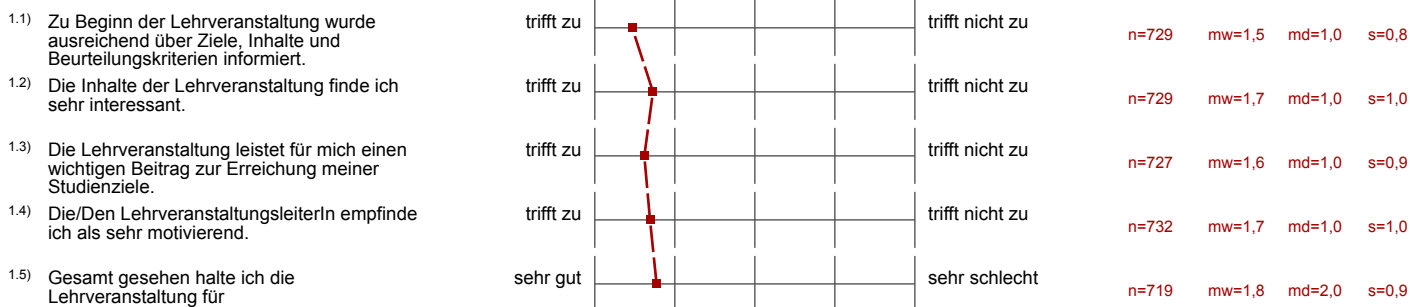

2. Fragen der Studienprogrammleitung

