



universität
wien

*Besondere Einrichtung für Qualitätssicherung
Lukas Mitterauer
Wpkxgtuks@uunt cËg'7*

*C/3232'Y kgp"
- 65/3/6499/3: 2'23"
gxcmc vkpB wpkkg@e@v'j wr <ll
y y y 0pkkkg@e@vls ul"*

Studienabschlussbefragung 2013-2015

STAB [Lehramt 301 Biologie]

Die Studienabschlussbefragung bietet einen Einblick in die Erfahrungen während des Studiums aus Sicht von AbsolventInnen der Universität Wien. Die vorliegende Zusammenstellung enthält insbesondere Informationen zu folgenden Themen:

- Bewertung des Studiums
- Zufriedenheit mit Serviceleistungen
- Kompetenzerwerb
- Gründe für Studienzeitüberschreitungen
- Abschlussarbeit
- Berufliche Perspektiven

Durchführung

Die Universität Wien führt regelmäßig eine Befragung Ihrer AbsolventInnen direkt nach Studienabschluss durch. Die seit 2009 laufende Befragung wird als Onlineerhebung durchgeführt, wobei alle AbsolventInnen des jeweils vergangenen Monats per E-Mail eine Einladung erhalten, sich an der Befragung zu beteiligen. Rund 40% aller AbsolventInnen kommen dieser Bitte nach.

Auswertung

Die Ergebnisse werden kalenderjährlich, getrennt nach Studienkennzahlgruppe und Studienart (Bachelor, Master, Diplom, Lehramt, Doktorat, Universitätslehrgänge), ausgewertet. Für die vorliegende Zusammenstellung wurden die Rückmeldungen aus den Jahren 2013 bis 2015 aggregiert und gemeinsam ausgewertet. So konnte sichergestellt werden, dass auch kleinere Studienkennzahlgruppen mit geringeren AbsolventInnenzahlen enthalten sind. Alle Auswertungen mit mehr als fünf Rückmeldungen werden veröffentlicht.

Verwendung

Die Ergebnisse werden an der Universität Wien u.a. in den Studienkonferenzen erörtert und als eine Informationsgrundlage zur Weiterentwicklung von Curricula, der Evaluation von Fakultäten und Zentren sowie für das Karriereservice und die Alumniarbeit verwendet.



Studienabschlussbefragung 2013-15 Diplom

STAB [Lehramt 301 Biologie]
Erfasste Fragebögen = 28

Auswertungsteil der geschlossenen Fragen

Legende

Frage**text**

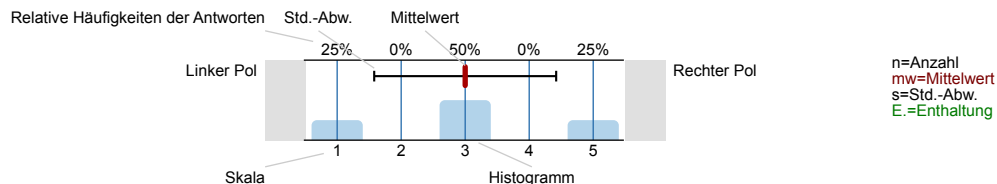

1. Allgemeine Angaben

1.1) Geschlecht

| | | | |
|----------|----------------------|-------|------|
| weiblich | <input type="text"/> | 78.6% | n=28 |
| männlich | <input type="text"/> | 21.4% | |

1.5) Dauer des nun abgeschlossenen Studiums (exkl. Studienzeitunterbrechungen), Anzahl der Semester:

| | | | |
|----|----------------------|-------|------|
| 7 | <input type="text"/> | 7.1% | n=28 |
| 8 | <input type="text"/> | 3.6% | |
| 9 | <input type="text"/> | 10.7% | |
| 10 | <input type="text"/> | 25% | |
| 11 | <input type="text"/> | 17.9% | |
| 12 | <input type="text"/> | 14.3% | |
| 14 | <input type="text"/> | 14.3% | |
| 15 | <input type="text"/> | 3.6% | |
| 24 | <input type="text"/> | 3.6% | |

2. Studienintensität

2.10) Wie viele Monate haben Sie insgesamt an Ihrer/Ihren Diplomarbeit(en) gearbeitet?

| | | | |
|---------|----------------------|-------|------|
| 1 - 6 | <input type="text"/> | 28.6% | n=28 |
| 7 - 12 | <input type="text"/> | 46.4% | |
| 13 - 18 | <input type="text"/> | 10.7% | |
| 19 - 24 | <input type="text"/> | 10.7% | |
| 48 - 53 | <input type="text"/> | 3.6% | |

2.12) Haben Sie das Studium "mit Auszeichnung" abgeschlossen?

| | | | |
|------|----------------------|-------|------|
| ja | <input type="text"/> | 46.4% | n=28 |
| nein | <input type="text"/> | 53.6% | |

4. Studienzeitüberschreitung

4.1) Wenn Sie länger als die Mindeststudiendauer für den Studienabschluss benötigt haben, lag dies eher an Ihren persönlichen Lebensumständen oder der Universität?

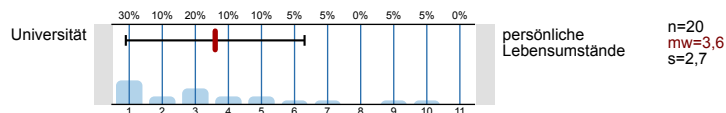

4.2) Wenn Sie länger als die Mindeststudiendauer für den Studienabschluss benötigt haben: Bitte geben Sie die wichtigsten Ursachen an, warum sich Ihr Studium verzögert hat



6. Aussagen zur Lehre

6.1) Ich fühlte mich von den Lehrenden im Studium unterstützt

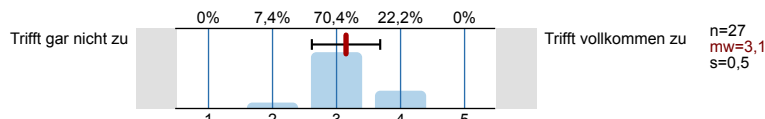

6.3) Ich erhielt von den Lehrenden ausreichend Feedback auf meine Leistungen im Studium

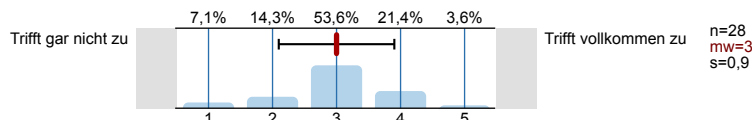

6.5) Ich konnte mich ausreichend in den Lehrveranstaltungen des Studiums einbringen

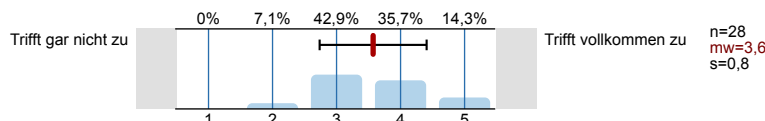

6.7) Die Benotung im Studium empfinde ich gerecht und meinen Leistungen angemessen

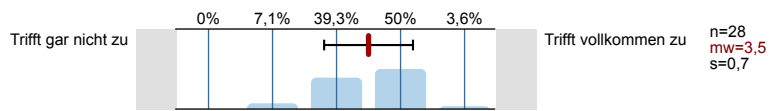

6.9) Das Studium empfand ich intellektuell stimulierend

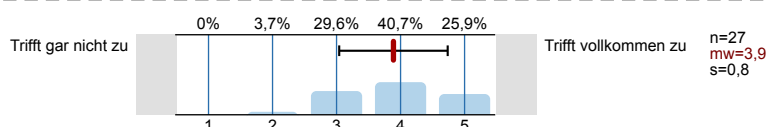

6.17) Es bestand die Möglichkeit, sich an der Forschung zu beteiligen (z.B. im Rahmen von Praktika).

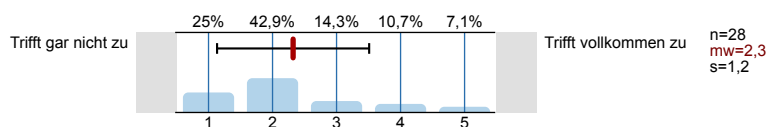

6.19) Es wurden mehrere forschungsorientierte Lehrveranstaltungen angeboten

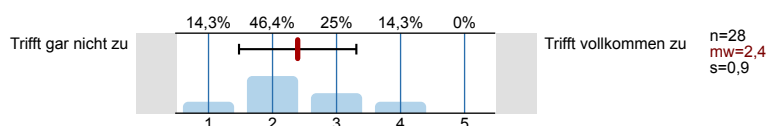

7. Aussagen zur Abschlussarbeit

7.5) Rückmeldung zur gesamten Arbeit

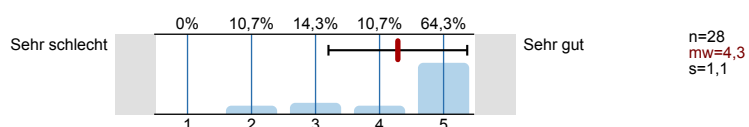

7.10) In welchem Ausmaß wollten Sie das Thema Ihrer Abschlussarbeit selbst bestimmen?

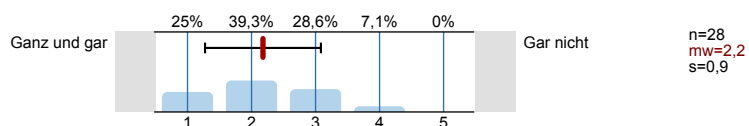

7.11) In welchem Ausmaß konnten Sie das Thema Ihrer Abschlussarbeit selbst bestimmen?

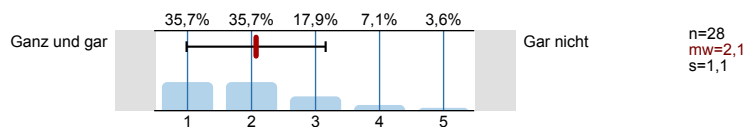

8. Erwerb von akademischen Kernkompetenzen

8.1) Spezielles Fachwissen

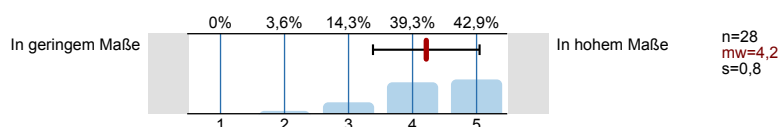

8.2) Fähigkeit zur Anwendung der wissenschaftlichen Arbeitsmethoden (Methodenkompetenz)

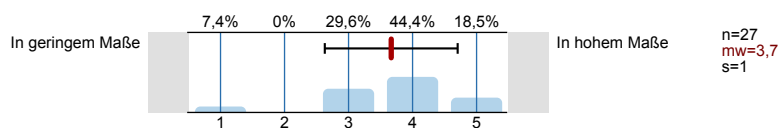

8.3) Fähigkeit, vorhandenes Wissen auf neue Probleme anzuwenden (Problemlösungsfähigkeit)

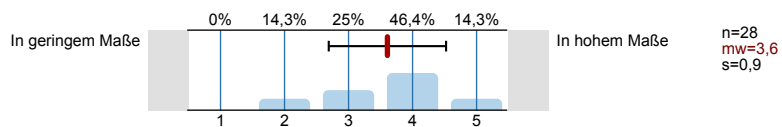

8.4) Fähigkeit wissenschaftliche Ergebnisse/Konzepte mündlich zu präsentieren

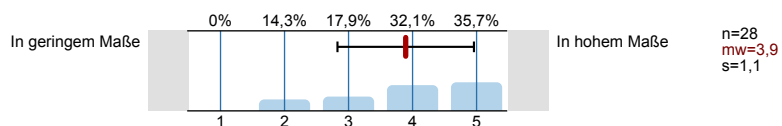

8.5) Fähigkeit einen schriftlichen wissenschaftlichen Bericht zu verfassen

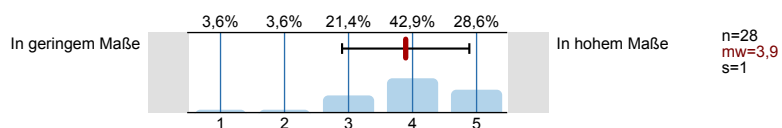



9. Aussagen zum Studium / Bewertung des Studiums

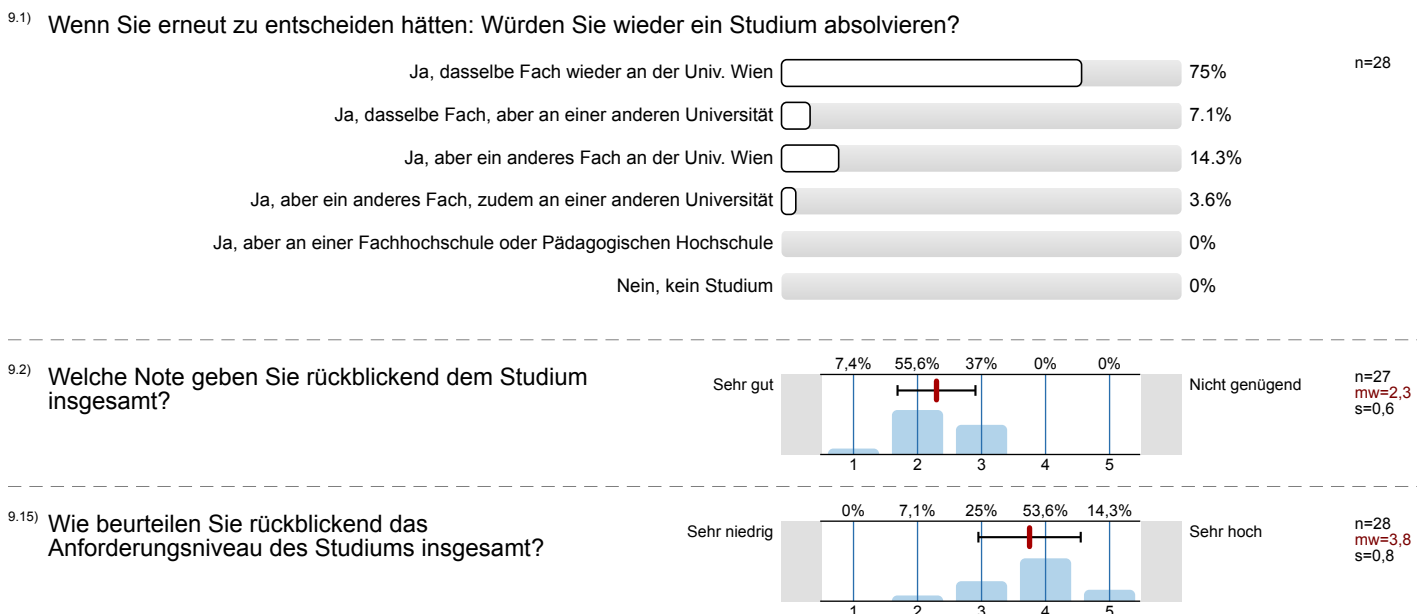

10. Serviceleistungen der Universität

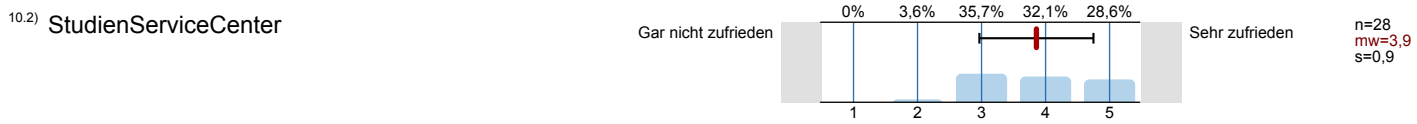

10.3) Fachbibliothek(en)

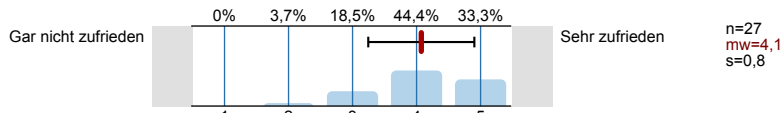

10.7) Modernität der techn. Ausstattung in Lehrräumen (Hörsäle, Seminarräume, etc.)

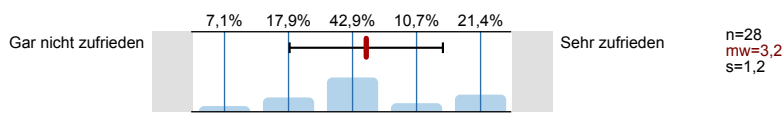

10.8) ggf. Laborausstattung, Laborplätze

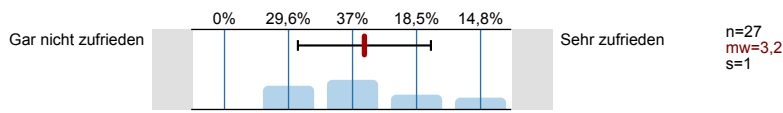

10.9) Verfügbarkeit von Arbeitsräumen

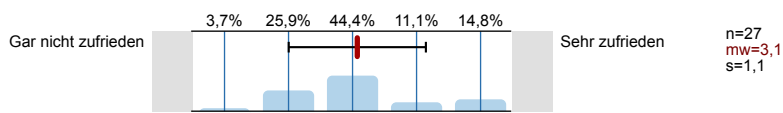

11. Bindung zur Universität / Alumni-Verband

11.1) Fühlen Sie sich der Universität Wien "verbunden"?

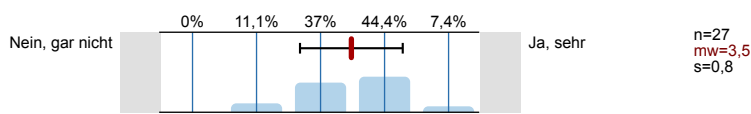

12. Berufliche Zukunft

12.1) Haben Sie vor nach dem nun abgeschlossenen Studium eine fachadäquate berufliche Tätigkeit aufzunehmen?



Profillinie

Zusammenstellung: STAB [Lehramt 301 Biologie]

Vergleichsline: STAB Diplom Uni

Verwendete Werte in der Profillinie: Mittelwert

4. Studienzeitüberschreitung

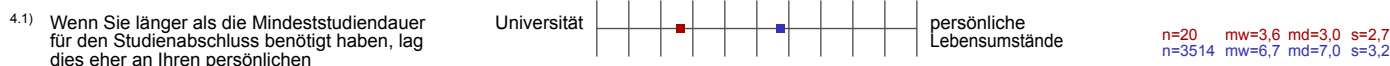

6. Aussagen zur Lehre

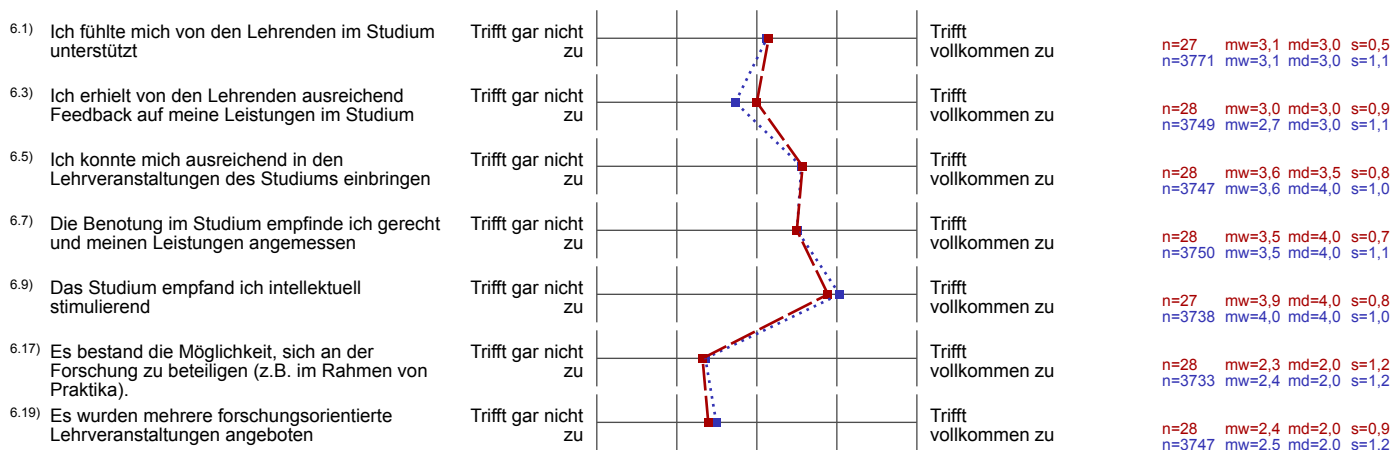

7. Aussagen zur Abschlussarbeit

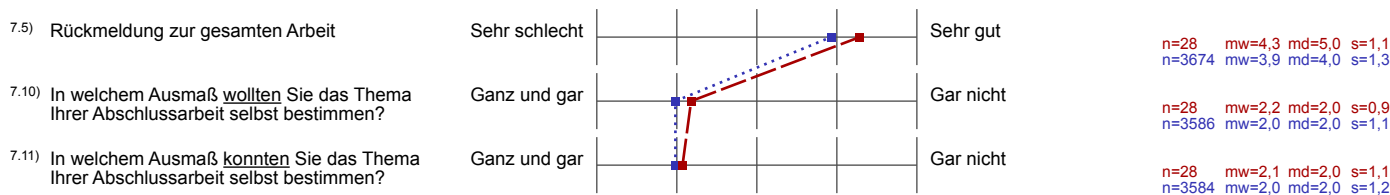

8. Erwerb von akademischen Kernkompetenzen

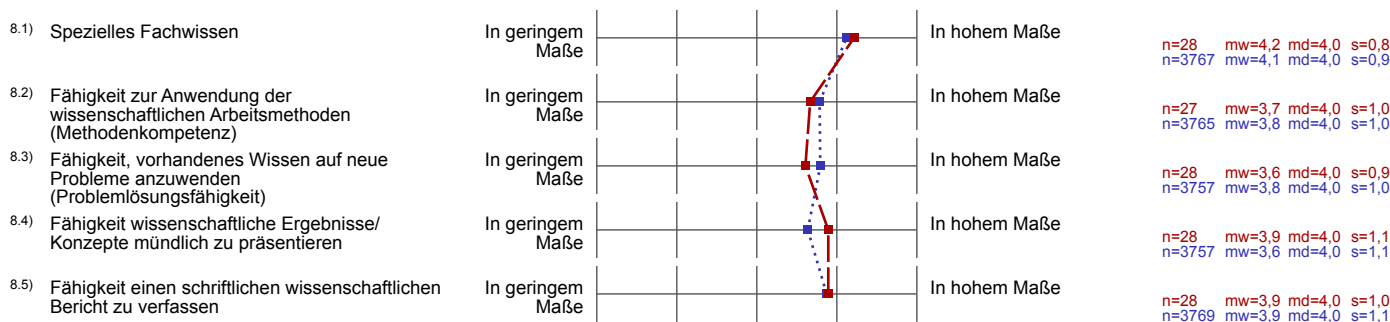

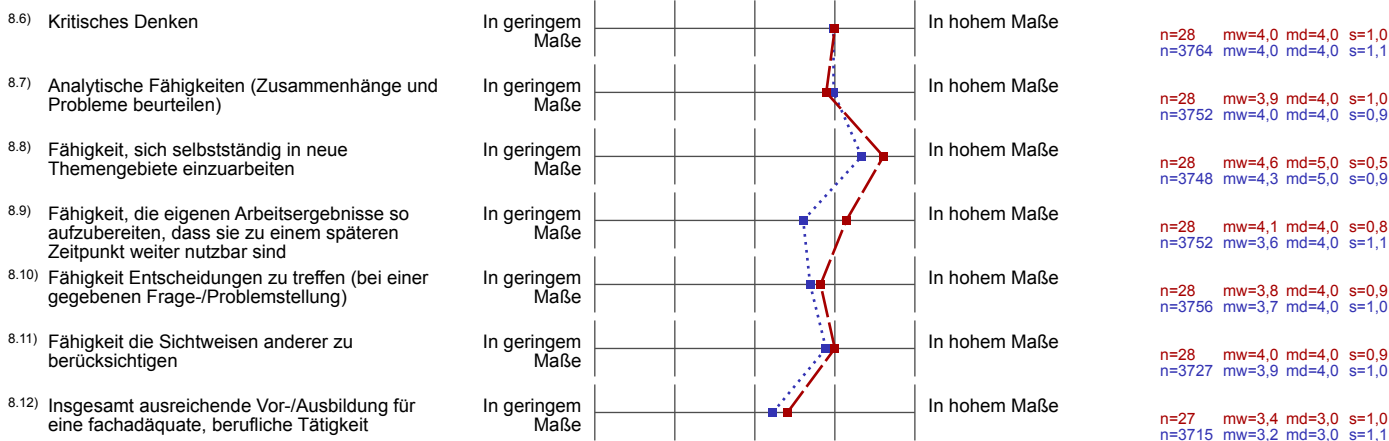

9. Aussagen zum Studium / Bewertung des Studiums

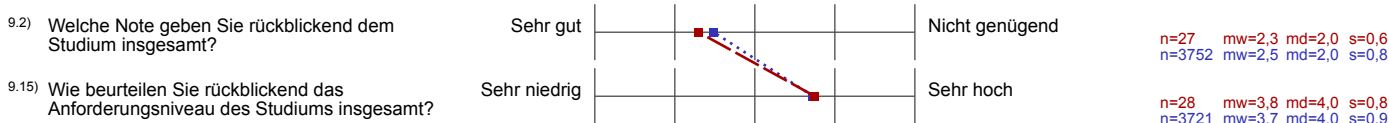

10. Serviceleistungen der Universität

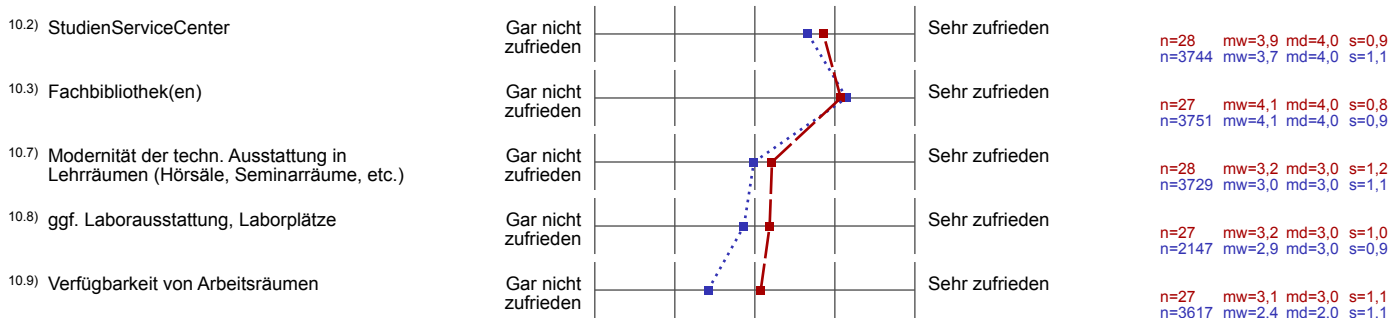

11. Bindung zur Universität / Alumni-Verband

