



universität
wien

*Besondere Einrichtung für Qualitätssicherung
Lukas Mitterauer
Wpkxgtuks@uunt cËg'7*

*C/3232'Y kgp"
- 65/3/6499/3: 2'23"
gxcmc vkpB wpkkg@e@v'j wr <ll
y y y 0pkkkg@e@vls ul"*

Studienabschlussbefragung 2013-2015

STAB [Bachelor 082 Kunstgeschichte]

Die Studienabschlussbefragung bietet einen Einblick in die Erfahrungen während des Studiums aus Sicht von AbsolventInnen der Universität Wien. Die vorliegende Zusammenstellung enthält insbesondere Informationen zu folgenden Themen:

- Bewertung des Studiums
- Zufriedenheit mit Serviceleistungen
- Kompetenzerwerb
- Gründe für Studienzeitüberschreitungen
- Abschlussarbeit
- Berufliche Perspektiven

Durchführung

Die Universität Wien führt regelmäßig eine Befragung Ihrer AbsolventInnen direkt nach Studienabschluss durch. Die seit 2009 laufende Befragung wird als Onlineerhebung durchgeführt, wobei alle AbsolventInnen des jeweils vergangenen Monats per E-Mail eine Einladung erhalten, sich an der Befragung zu beteiligen. Rund 40% aller AbsolventInnen kommen dieser Bitte nach.

Auswertung

Die Ergebnisse werden kalenderjährlich, getrennt nach Studienkennzahlgruppe und Studienart (Bachelor, Master, Diplom, Lehramt, Doktorat, Universitätslehrgänge), ausgewertet. Für die vorliegende Zusammenstellung wurden die Rückmeldungen aus den Jahren 2013 bis 2015 aggregiert und gemeinsam ausgewertet. So konnte sichergestellt werden, dass auch kleinere Studienkennzahlgruppen mit geringeren AbsolventInnenzahlen enthalten sind. Alle Auswertungen mit mehr als fünf Rückmeldungen werden veröffentlicht.

Verwendung

Die Ergebnisse werden an der Universität Wien u.a. in den Studienkonferenzen erörtert und als eine Informationsgrundlage zur Weiterentwicklung von Curricula, der Evaluation von Fakultäten und Zentren sowie für das Karriereservice und die Alumniarbeit verwendet.



Studienabschlussbefragung 2013-15 Bachelor

STAB [Bachelor 082 Kunstgeschichte]
Erfasste Fragebögen = 190

Auswertungsteil der geschlossenen Fragen

Legende

Frage**text**

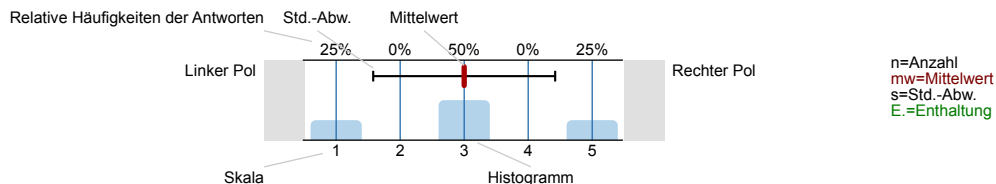

1. Allgemeine Angaben

1.1) Geschlecht

weiblich	<input type="checkbox"/>	86.2%	n=189
männlich	<input type="checkbox"/>	13.8%	

1.5) Dauer des nun abgeschlossenen Studiums (exkl. Studienzeitunterbrechungen), Anzahl der Semester:

1	<input type="checkbox"/>	1.6%	n=187
2	<input type="checkbox"/>	1.1%	
4	<input type="checkbox"/>	1.6%	
5	<input type="checkbox"/>	1.6%	
6	<input type="checkbox"/>	9.6%	
7	<input type="checkbox"/>	21.4%	
8	<input type="checkbox"/>	32.1%	
9	<input type="checkbox"/>	7%	
10	<input type="checkbox"/>	5.9%	
11	<input type="checkbox"/>	5.3%	
12	<input type="checkbox"/>	5.3%	
13	<input type="checkbox"/>	0.5%	
14	<input type="checkbox"/>	3.2%	
16	<input type="checkbox"/>	0.5%	
18	<input type="checkbox"/>	0.5%	
20	<input type="checkbox"/>	0.5%	
22	<input type="checkbox"/>	1.1%	
28	<input type="checkbox"/>	0.5%	
30	<input type="checkbox"/>	0.5%	

2. Studienintensität

2.12) Haben Sie das Studium "mit Auszeichnung" abgeschlossen?

ja	<input type="checkbox"/>	8.3%	n=180
nein	<input type="checkbox"/>	91.7%	

2.13) Werden Sie nun ein Masterstudium beginnen?

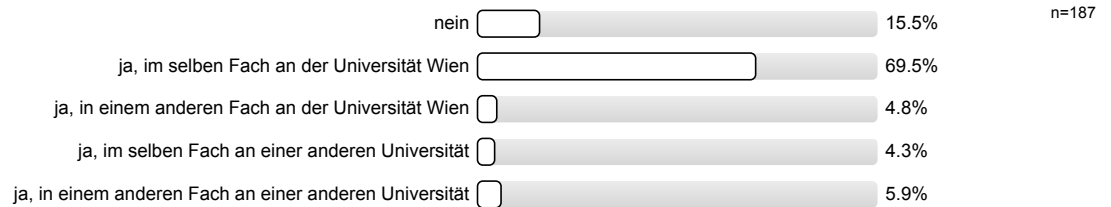

4. Studienzeitüberschreitung

4.1) Wenn Sie länger als die Mindeststudiendauer für den Studienabschluss benötigt haben, lag dies eher an Ihren persönlichen Lebensumständen oder der Universität?

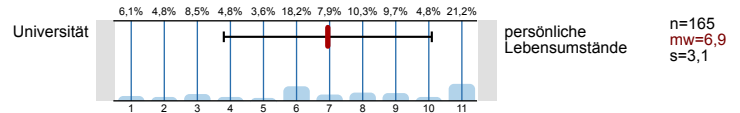

4.2) Wenn Sie länger als die Mindeststudiendauer für den Studienabschluss benötigt haben: Bitte geben Sie die wichtigsten Ursachen an, warum sich Ihr Studium verzögert hat

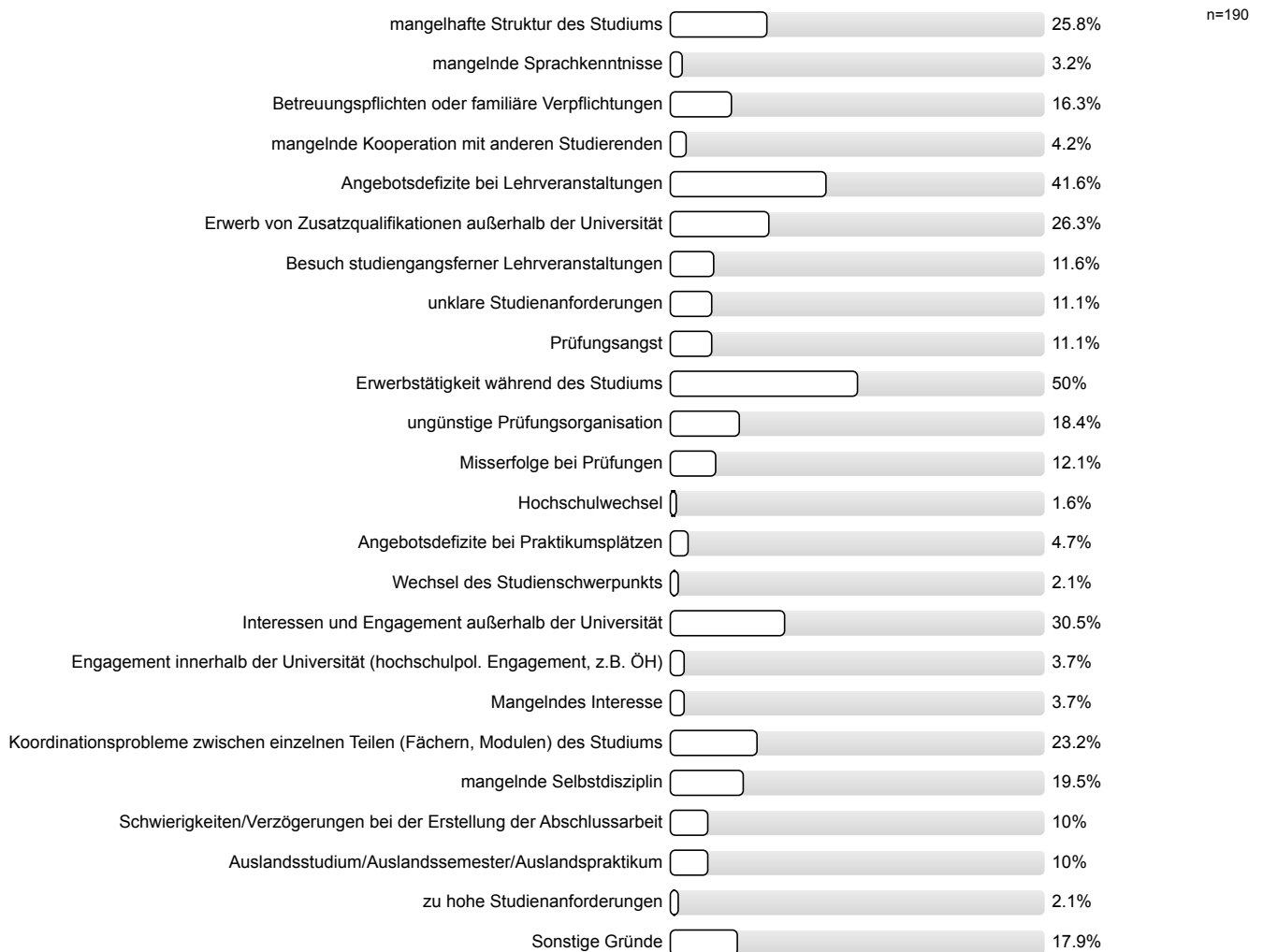

6. Aussagen zur Lehre

6.1) Ich fühlte mich von den Lehrenden im Studium unterstützt

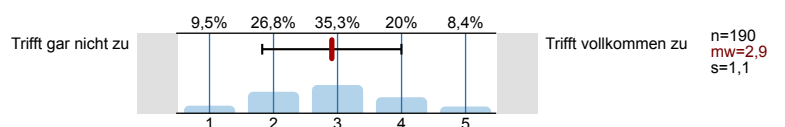

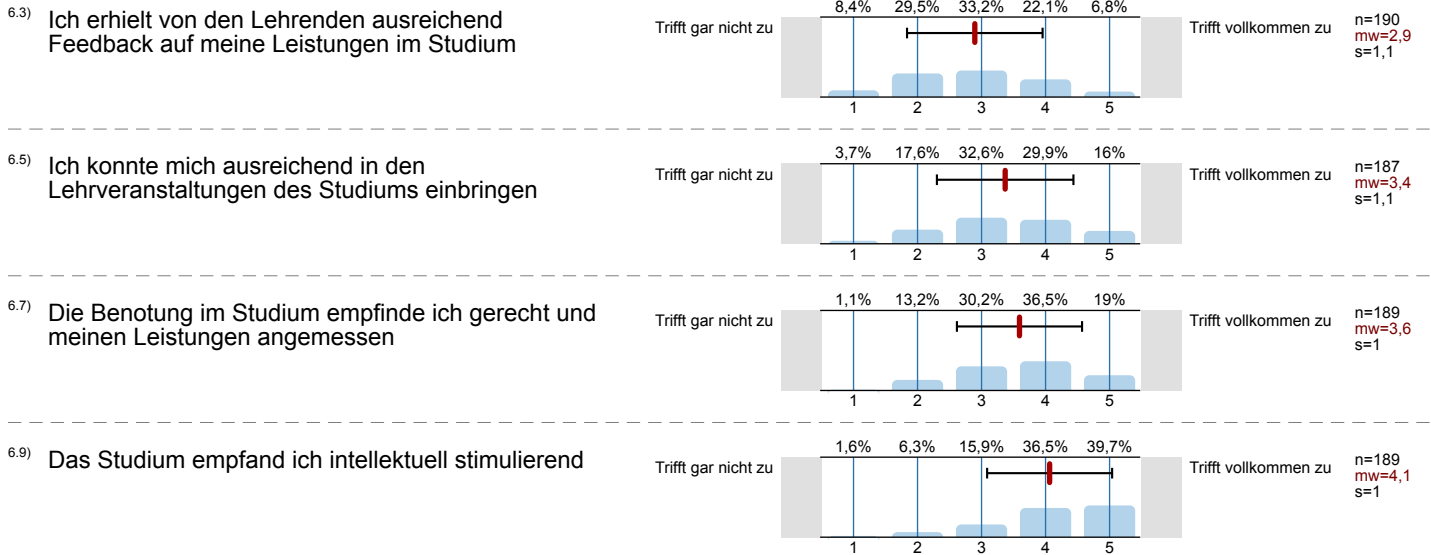

7. Erwerb von akademischen Kernkompetenzen

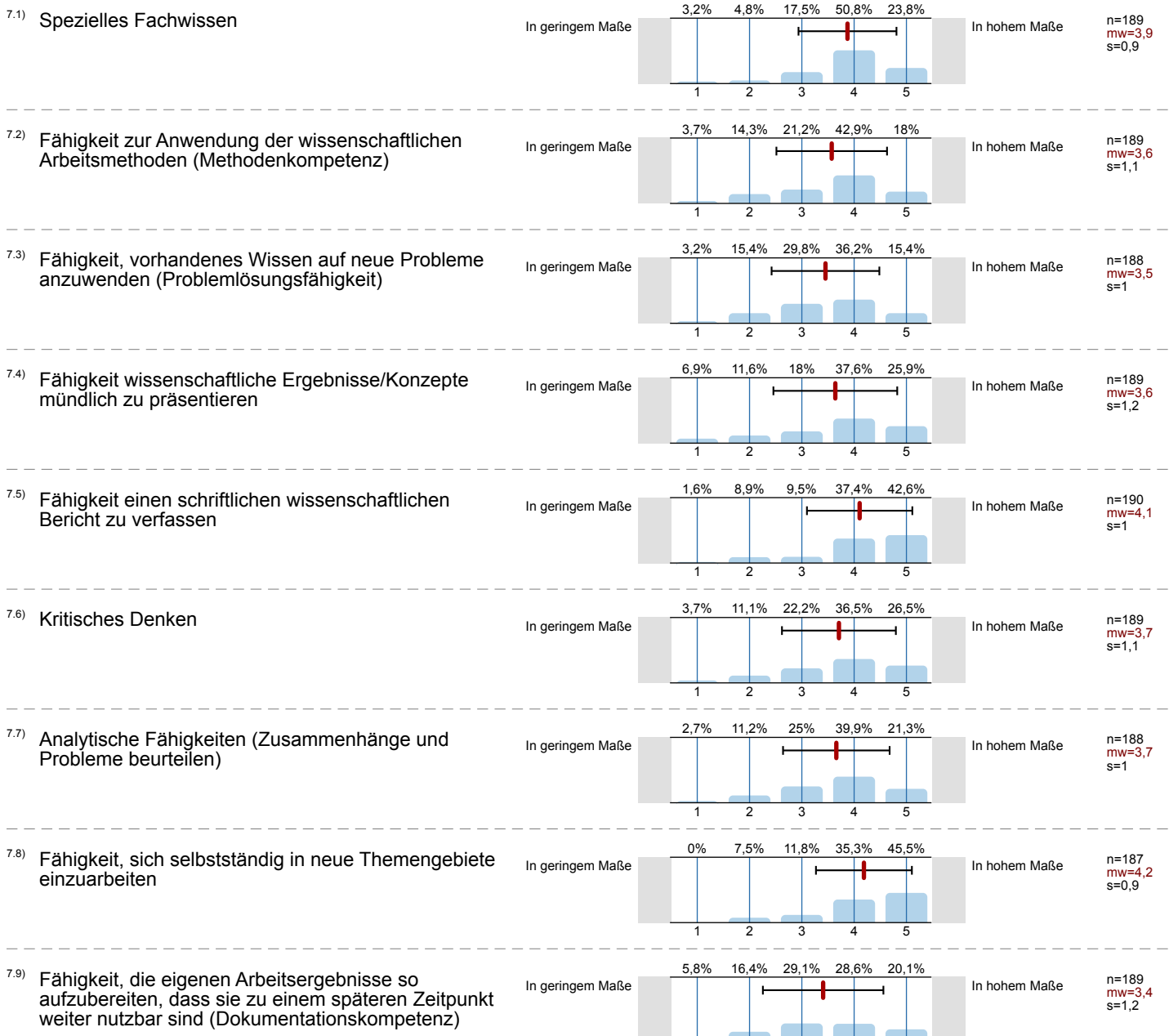

7.10) Fähigkeit Entscheidungen zu treffen (bei einer gegebenen Frage-/Problemstellung)

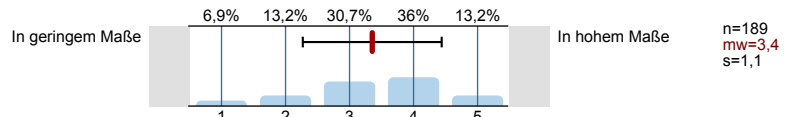

7.11) Fähigkeit die Sichtweisen anderer zu berücksichtigen

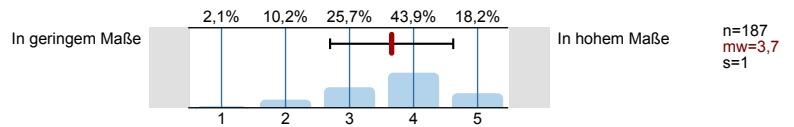

7.12) Insgesamt ausreichende Vor-/Ausbildung für eine fachadäquate, berufliche Tätigkeit

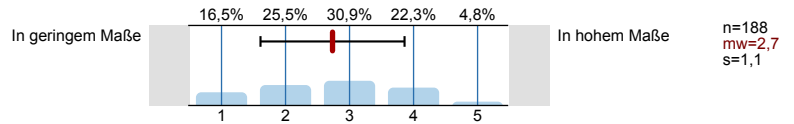

8. Aussagen zum Studium / Bewertung des Studiums

8.1) Wenn Sie erneut zu entscheiden hätten: Würden Sie wieder ein Studium absolvieren?

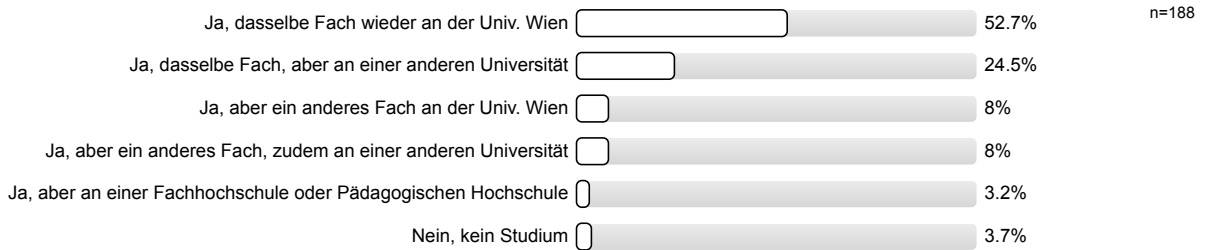

8.2) Welche Note geben Sie rückblickend dem Studium insgesamt?

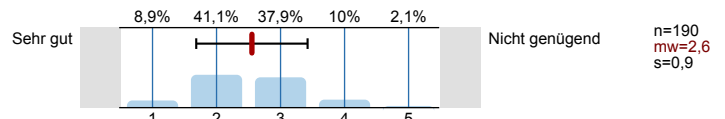

8.15) Wie beurteilen Sie rückblickend das Anforderungsniveau des Studiums insgesamt?

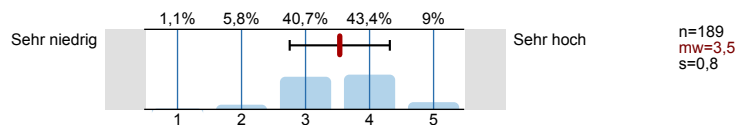

9. Serviceleistungen der Universität

9.2) StudienServiceCenter

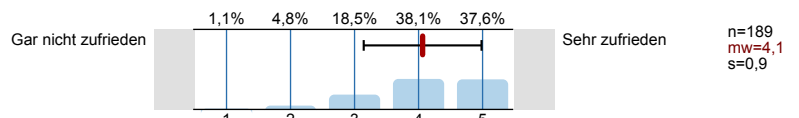

9.3) Fachbibliothek(en)

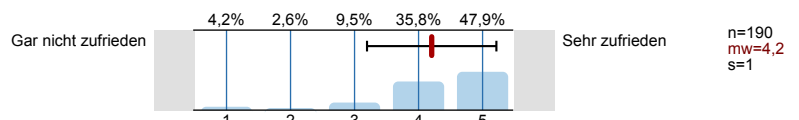

9.7) Modernität der techn. Ausstattung in Lehrräumen (Hörsäle, Seminarräume, etc.)

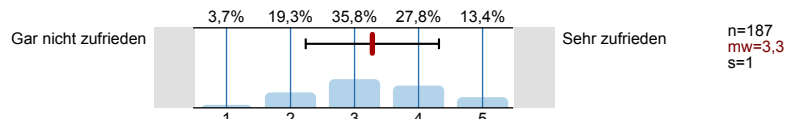

9.8) ggf. Laborausstattung, Laborplätze

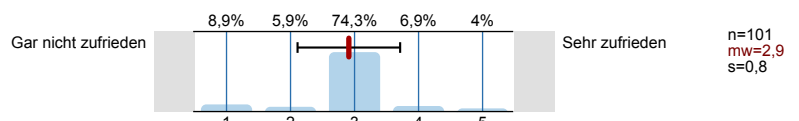

9.9) Verfügbarkeit von Arbeitsräumen

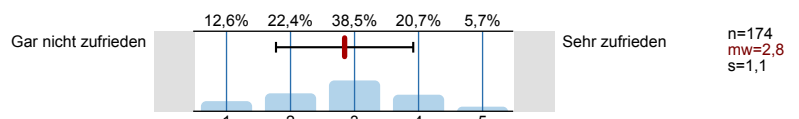

10. Bindung zur Universität / Alumni-Verband

10.1) Fühlen Sie sich der Universität Wien "verbunden"?

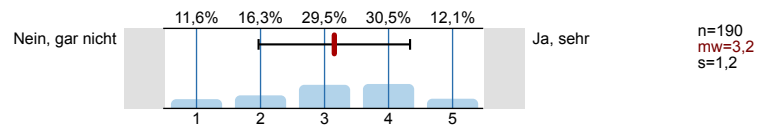

11. Berufliche Zukunft

11.1) Haben Sie vor nach dem nun abgeschlossenen Studium eine fachadäquate berufliche Tätigkeit aufzunehmen?



Profillinie

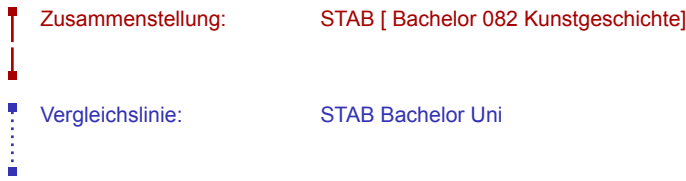

Verwendete Werte in der Profillinie: Mittelwert

4. Studienzeitüberschreitung



6. Aussagen zur Lehre

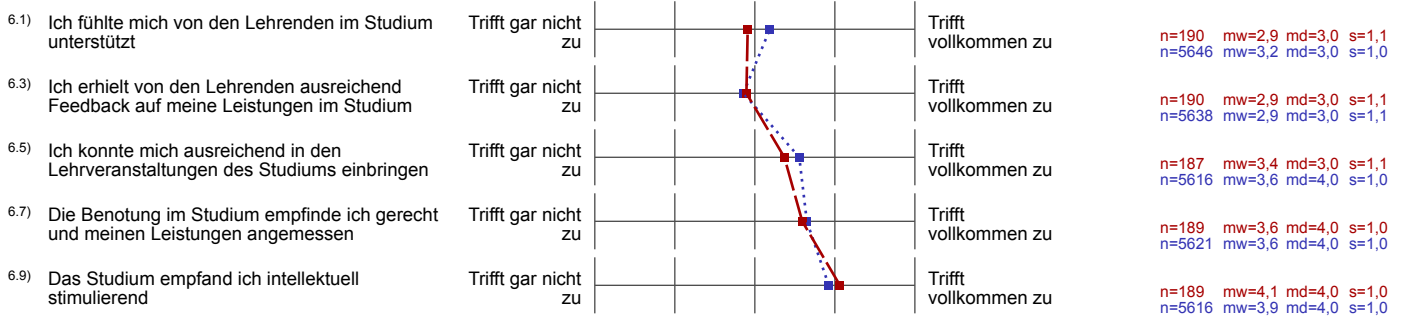

7. Erwerb von akademischen Kernkompetenzen

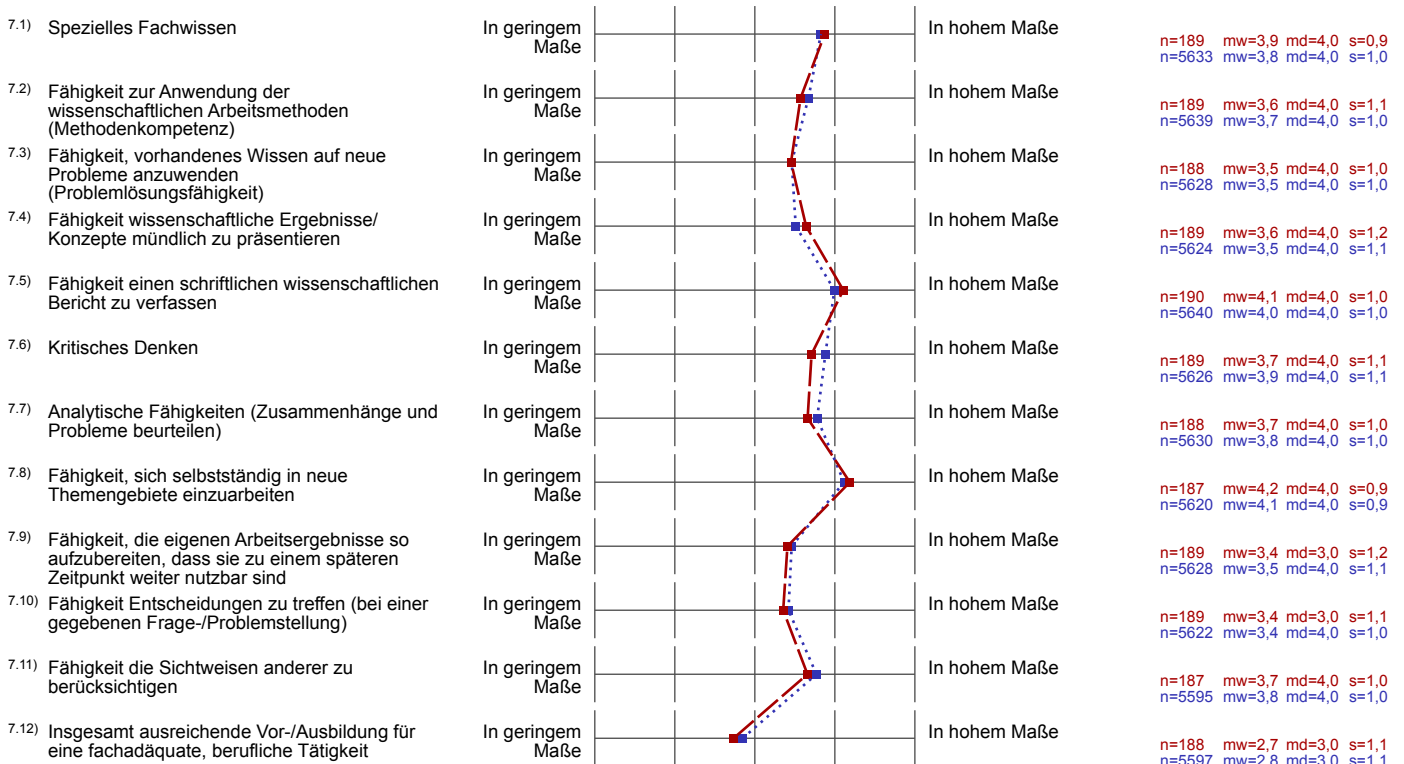

8. Aussagen zum Studium / Bewertung des Studiums

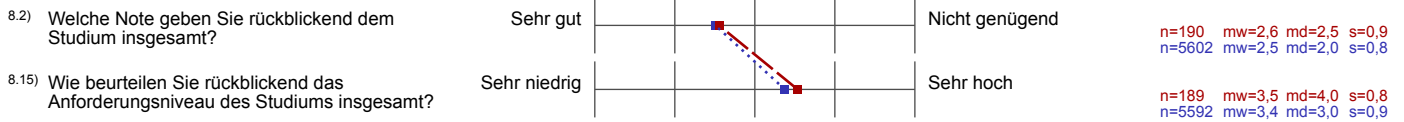

9. Serviceleistungen der Universität

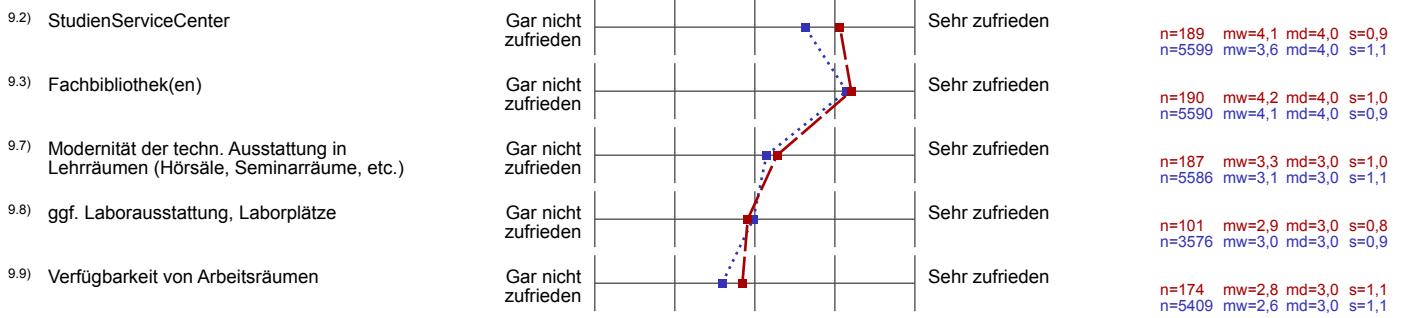

10. Bindung zur Universität / Alumni-Verband

